

		 	
Fecha	12-11-22	Evento N°	126
REGISTRO DE EVENTOS DE PRECIPITACIÓN			

Caracterización de los eventos				Estaciones que registraron el evento		
Fecha Inicio	12-11-28	Hora Inicio	20:00	N°		Acumulado
Fecha Fin	12-11-28	Hora Fin	20:30	25	Escuela rural El Plan	9.9 mm
Duración Evento	30 minutos			05	IE Santa Elena	5.8 mm
Mayor intensidad puntual de lluvia				49	Colegio Latino	3.8 mm
Intensidad	84 mm/hr	Hora	20:10			
Estación	26 Escuela rural El Plan					
Comuna	Santa Elena					
Mayor registro de lluvia acumulado						
Magnitud	9.9 mm					
Estación	26 Escuela rural El Plan					
Comuna	Santa Elena					
Descripción acerca de la formación del evento						
El evento fue registrado a las 20:00 por la estación 05 Institución educativa Santa Elena ubicada en el corregimiento de Santa Elena, el evento se desplazo en dirección oriente occidente.						
Descripción del comportamiento						
El evento se disipo completamente antes de ingresar al valle, solo fue registrado en el corregimiento de Santa Elena, tuvo en centro de grandes intensidades cerca a la estación 25 escuela rural el Plan, la máxima fue de 84 mm/hr						

RESUMEN REGISTROS DE NIVEL					
Estación	Banca llena	Nivel base medio	Pico de la hidrógrafa	Hora	% Banca llena
92. Altavista	126 cm	-	-	-	-
93. Puente la 33	170 cm	-	-	-	-
94. Puente La Aguacatala	235 cm	-	-	-	-
95. Parque Lleras (Inmobiliaria Lleras)	250 cm	-	-	-	-
96. La Gómez	70 cm	-	-	-	-
97. Parque de las Aguas	400 cm	-	-	-	-

98. Estación Metro floresta.	430 cm	-	-	-	-
99. Aula Ambiental	330 cm	-	-	-	-

Evolución del evento: Imágenes Reflectividad Filtrada

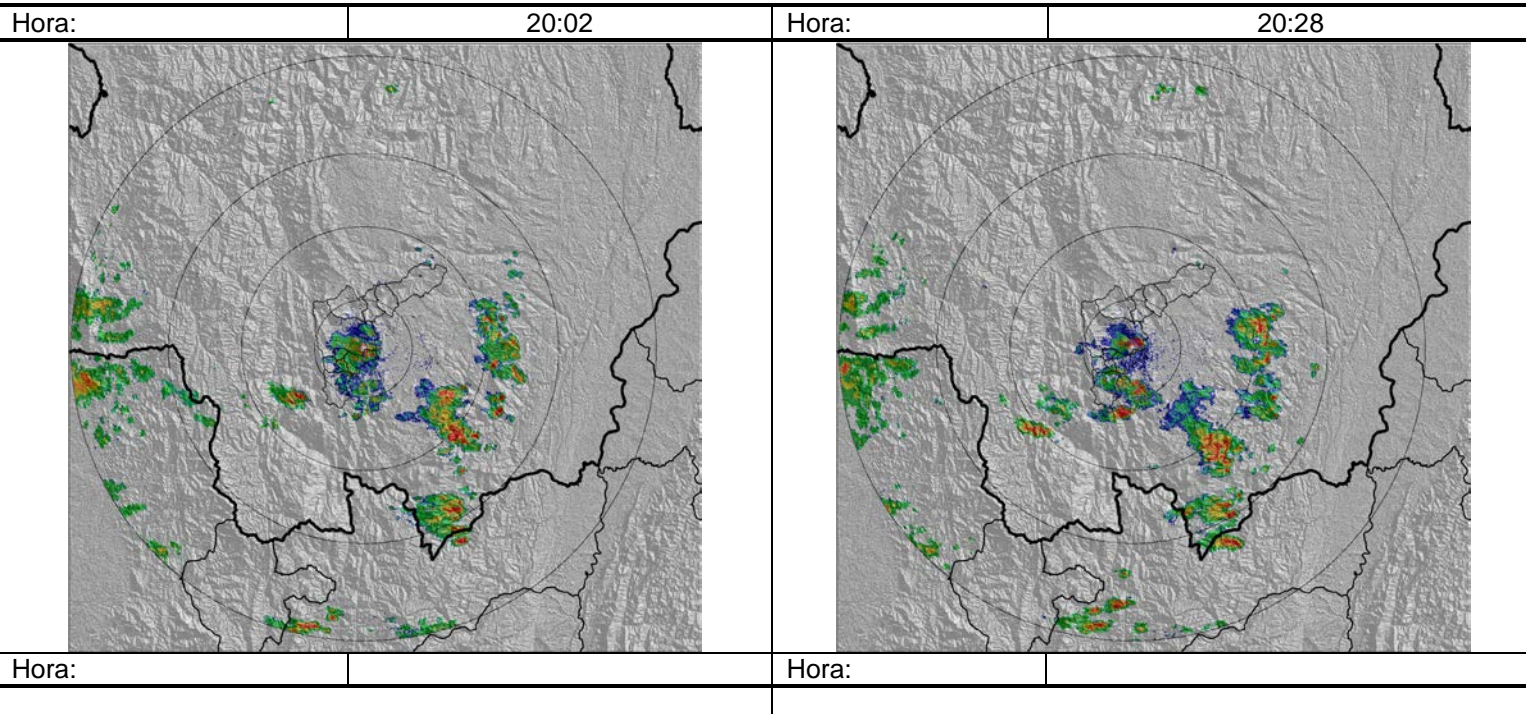

Recorrido del evento en el Valle de Aburrá

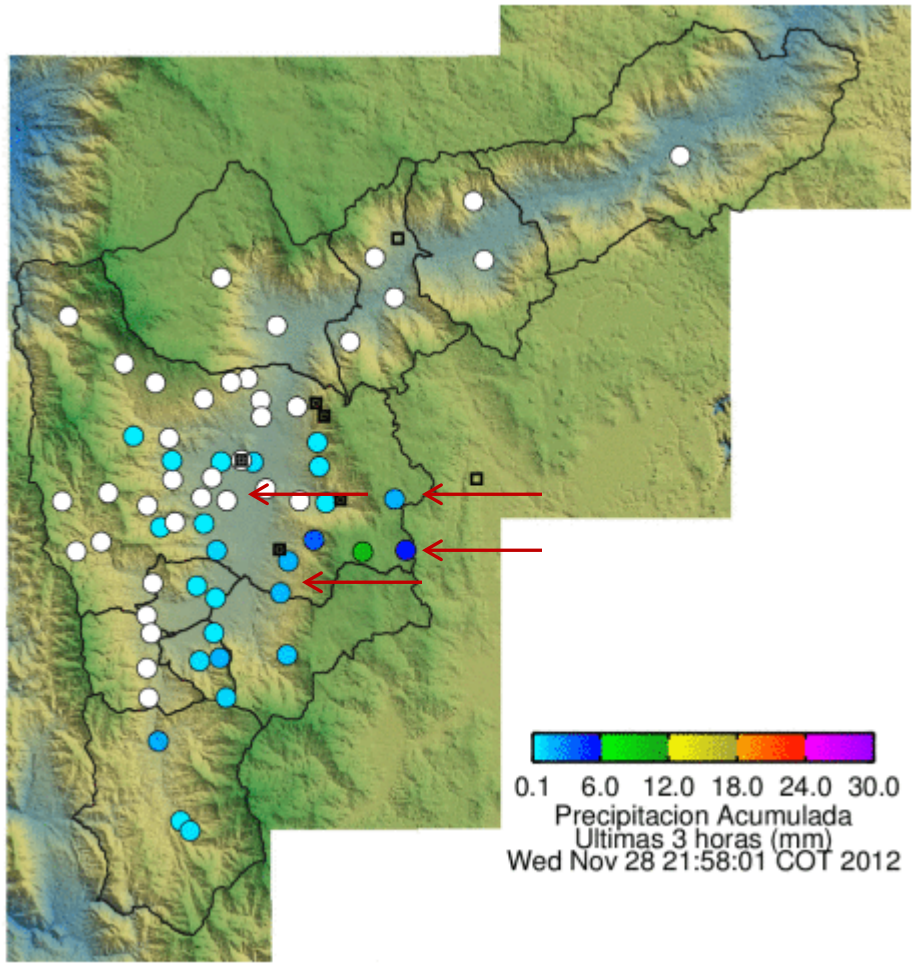

Elaborado por: Mauricio Zapata Henao