

REGISTRO DE EVENTOS DE PRECIPITACIÓN			
FECHA: 2017-09-13		EVENTO N: 1209	
Caracterización de los eventos		Estaciones que registraron el evento	
Fecha inicio: 2017-09-13	Hora inicio: 10:44:00	Nº	Nombre de la estación
Fecha fin: 2017-09-13	Hora fin: 17:07:00	230	Alcaldía La Estrella - Pluvio
Duración evento	6 horas 23 min	34	I.E La Doctora
Mayor intensidad de lluvia		50	Universidad CES (Sabaneta)
Magnitud	88.39 mm/hora Hora: 14:08:00	65	I.E Las Lomitas
Estación	25. Escuela Rural Astilleros	25	Escuela Rural Astilleros
Municipio	Medellin, 80 San Antonio de Prado	146	Club del adulto mayor - Sabaneta
Mayor registro de lluvia acumulada		64	Ecoparque La Romera
Magnitud	26.16 mm	206	Colegio Concejo de Itagui
Estación	230. Alcaldía La Estrella - Pluvio	2	Escuela Rural La Verde
Municipio	Medellin, None	84	Escuela CEDEPRO
Descripción acerca de la formación del evento		67	I.E Juan Echeverry Abad
<p>El evento da comienzo aproximadamente a las 10:44 con un sistema formado al suroriente del Valle que ingresa al municipio de Caldas para luego expandirse e intensificarse rápidamente a medida que atraviesa el territorio, una vez que comienza a disiparse y a salir del Valle, se forman nuevos sistemas sobre Barbosa, Girardota y nuevamente Caldas que vuelven a generar lluvias.</p>		171	Escombrera Mocatan - Pluvio
		62	Gimnasio Cantabria
		3	Escuela Rural Yarumalito
		58	Escuela Luis Javier García Isaza
		57	Escuela la Clara
Descripción del comportamiento			
<p>Un sistema que ingresa a Caldas se intensifica y se expande hasta cubrir varios municipios como lo son Envigado, Sabaneta, Itagüí y La Estrella, al mismo tiempo que ingresa al sur de Medellín presentando altas intensidades, este sistema atraviesa el Valle hasta alcanzar San Antonio de Prado al suroccidente de Medellín para comenzar a abandonar el Valle, sin embargo un nuevo sistema ingresa y sigue el mismo camino que el anterior presentando alta intensidad sobre Envigado, nuevos sistemas ingresan a Caldas mientras otros salen, registrando altas intensidades sobre Envigado y Sabaneta, hasta que se disipan y dejan el Valle libre de precipitación.</p>			

Con el apoyo de:



Un proyecto de:



Alcaldía de Medellín

IMÁGENES DEL RADAR METEOROLÓGICO

FECHA: 2017-09-13

EVENTO N: 1209

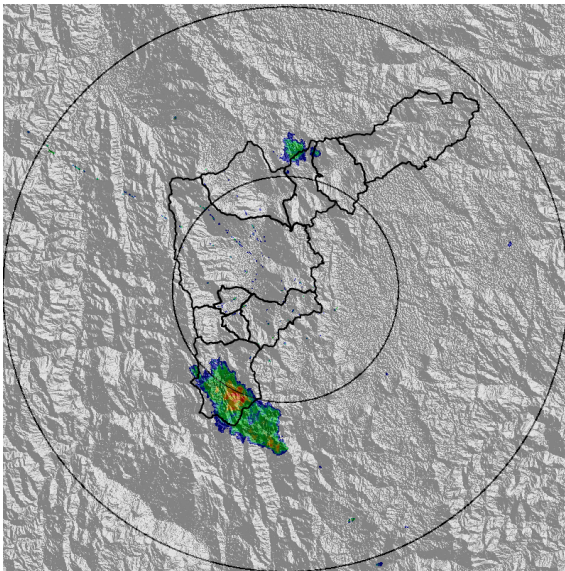

(a) 2017-09-13 10:56

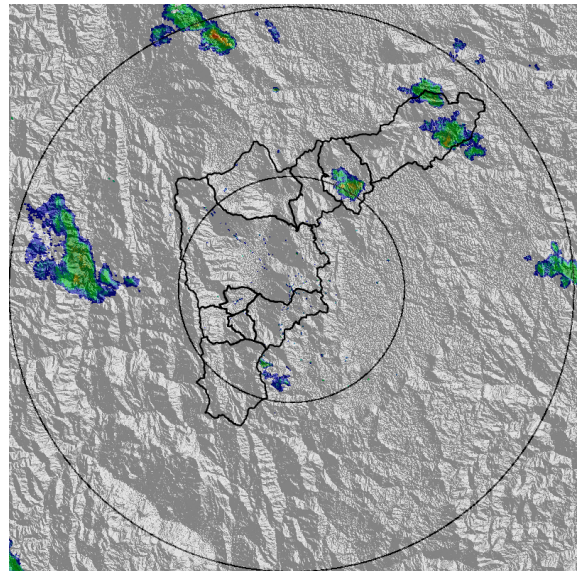

(b) 2017-09-13 12:30

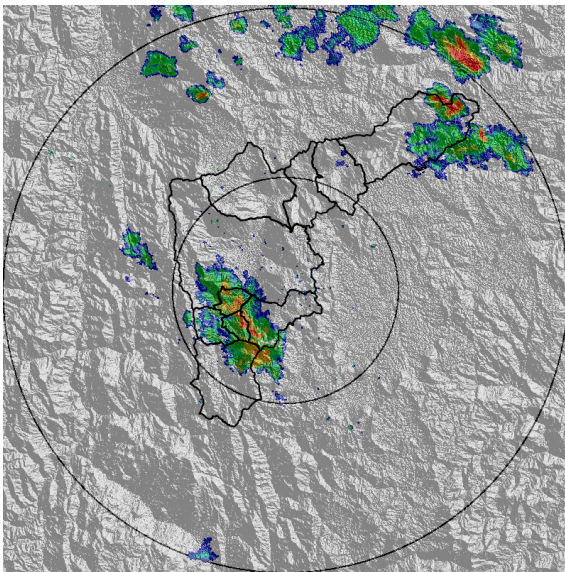

(c) 2017-09-13 13:26

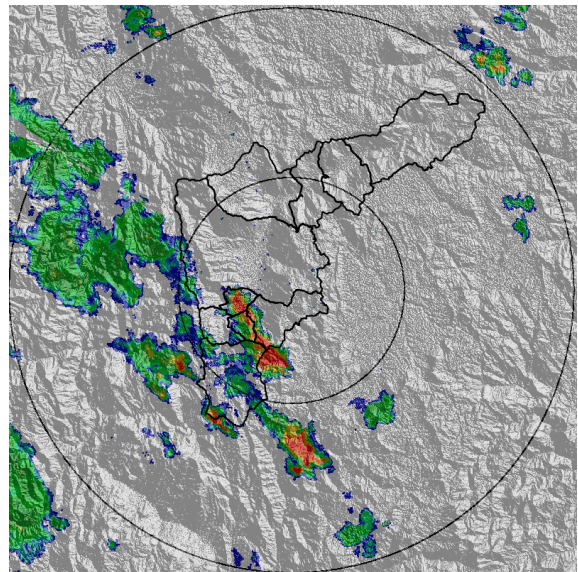

(d) 2017-09-13 15:14

Con el apoyo de:



Un proyecto de:



Alcaldía de Medellín

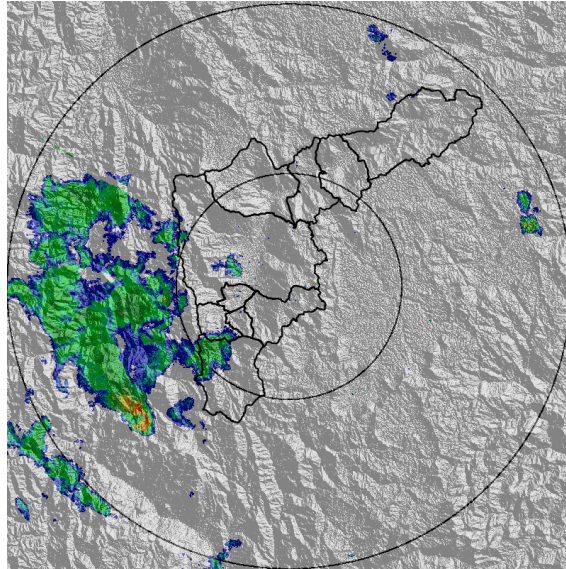

(e) 2017-09-13 16:41

Con el apoyo de:



Un proyecto de:



MAPA ACUMULADO RADAR

FECHA: 2017-09-13	EVENTO N: 1209
-------------------	----------------

Los mayores acumulados de radar se presentaron sobre las cuencas de las quebradas La Mina y La Doña Maria con valores entre 30 y 50 mm.

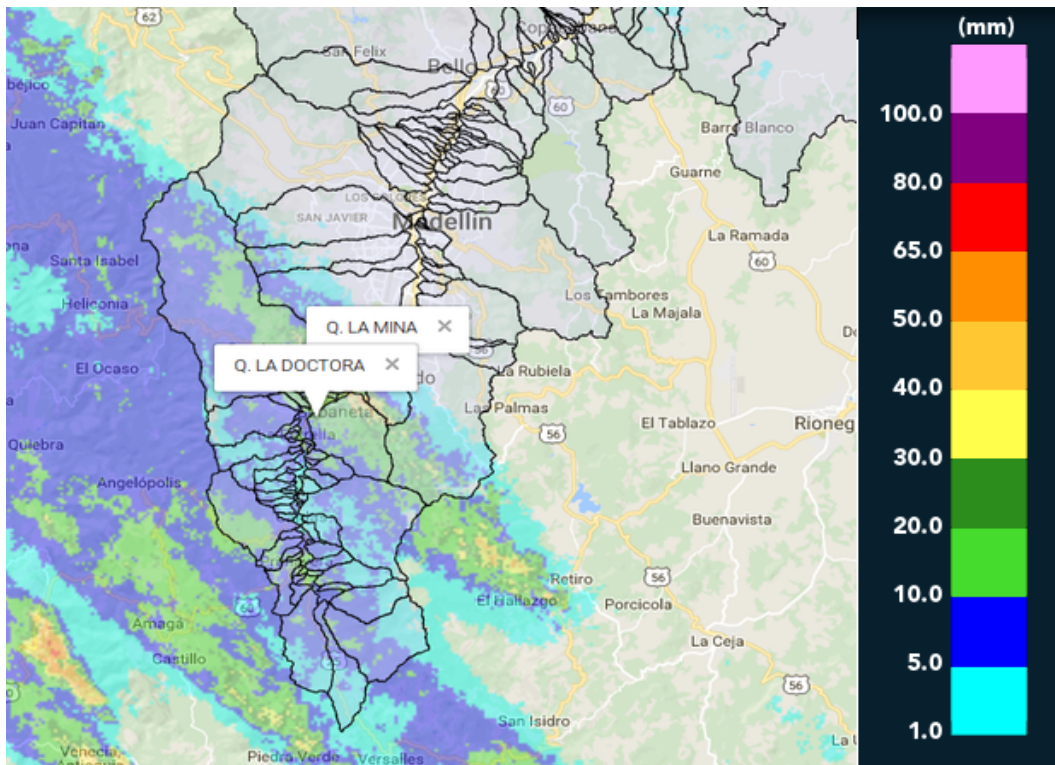

(f) Mapa de acumulados de lluvia radar durante el evento

Con el apoyo de:



Un proyecto de:



Alcaldía de Medellín

RESUMEN DE REGISTROS DE NIVEL						
Estación	Ubicación	Banca llena (cm)	Nivel base medio (cm)	Pico de la hidrografa (cm)	Hora	% de banca llena
93. Puente 33	Medellin - 10 La Candelaria	170	66.0	131.0	16:38:17	77.06

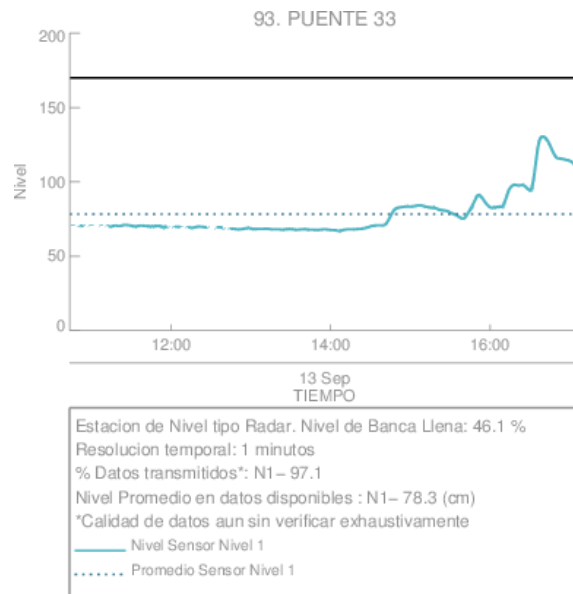

(g) Puente 33

Con el apoyo de:



Un proyecto de:



Alcaldía de Medellín

RESUMEN REDES DE MONITOREO

FECHA: 2017-09-13

EVENTO N: 1209

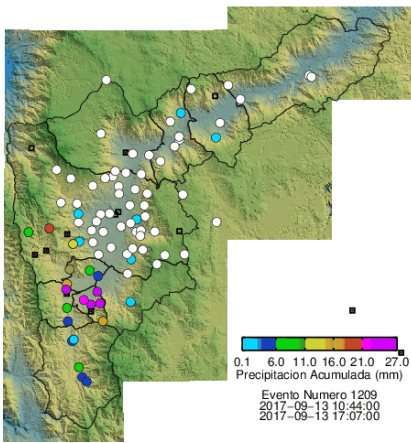

(h) Boletín Precipitación

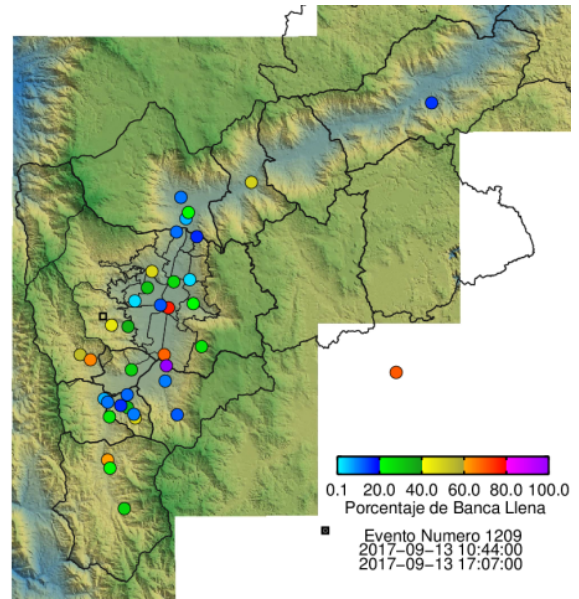

(i) Boletín Nivel

Elaborado por: Jorge Andrés Mayo Ríos - Jaime Andrés Tavera
 Área Operacional
 Sistema de Alerta Temprana
www.siat.gov.co / @siatamedellin
 Teléfono: 4341987 - 4341993

Con el apoyo de:



Un proyecto de:



Alcaldía de Medellín