

		 	
<b>Fecha</b>	12-11-22	<b>Evento N°</b>	120
<b>REGISTRO DE EVENTOS DE PRECIPITACIÓN</b>			

Caracterización de los eventos				Estaciones que registraron el evento		
Fecha Inicio	12-11-22	Hora Inicio	04:30	N°		Acumulado
Fecha Fin	12-11-22	Hora Fin	01:30	30	Salón Social Barbosa	14,7 mm
Duración Evento	1 hora 30 minutos					
<b>Mayor intensidad puntual de lluvia</b>						
Intensidad	44.4 mm/hr	Hora	04:45			
Estación	30 Salón Social Barbosa					
Comuna	Barbosa					
<b>Mayor registro de lluvia acumulado</b>						
Magnitud						
Estación	30 Salón Social Barbosa					
Comuna	Barbosa					
<b>Descripción acerca de la formación del evento</b>						
El Evento de precipitación fue registrado a las 04:30 sobre el municipio de Barbosa por la estación 30 Salón social Barbosa, el cual es un evento de formación local que viene desplazándose desde el sur-oriente hacia el nor-occidente, solo fue registrado en el municipio de Barbosa.						
<b>Descripción del comportamiento</b>						
El evento Paso rápidamente sobre el municipio de Barbosa, las intensidades registradas en la estación 30 Salón social Barbosa fueron muy bajas, solo hubo un pico de altas precipitaciones a las 04:45 de 44,4 mm/hr, la duración del evento fue de aproximadamente 1 hora y 30 minutos						

RESUMEN REGISTROS DE NIVEL					
Estación	Banca llena	Nivel base medio	Pico de la hidrógrafa	Hora	% Banca llena
92. Altavista	126 cm	-	-	-	-
93. Puente la 33	170 cm	-	-	-	-
94. Puente La Aguacatala	235 cm	-	-	-	-
95. Parque Lleras (Inmobiliaria Lleras)	250 cm	-	-	-	-
96. La Gómez	70 cm	-	-	-	-
97. Parque de las Aguas	400 cm	-	-	-	-

98. Estación Metro floresta.	430 cm	-	-	-	-
99. Aula Ambiental	330 cm	-	-	-	-

### Evolución del evento: Imágenes Reflectividad Filtrada

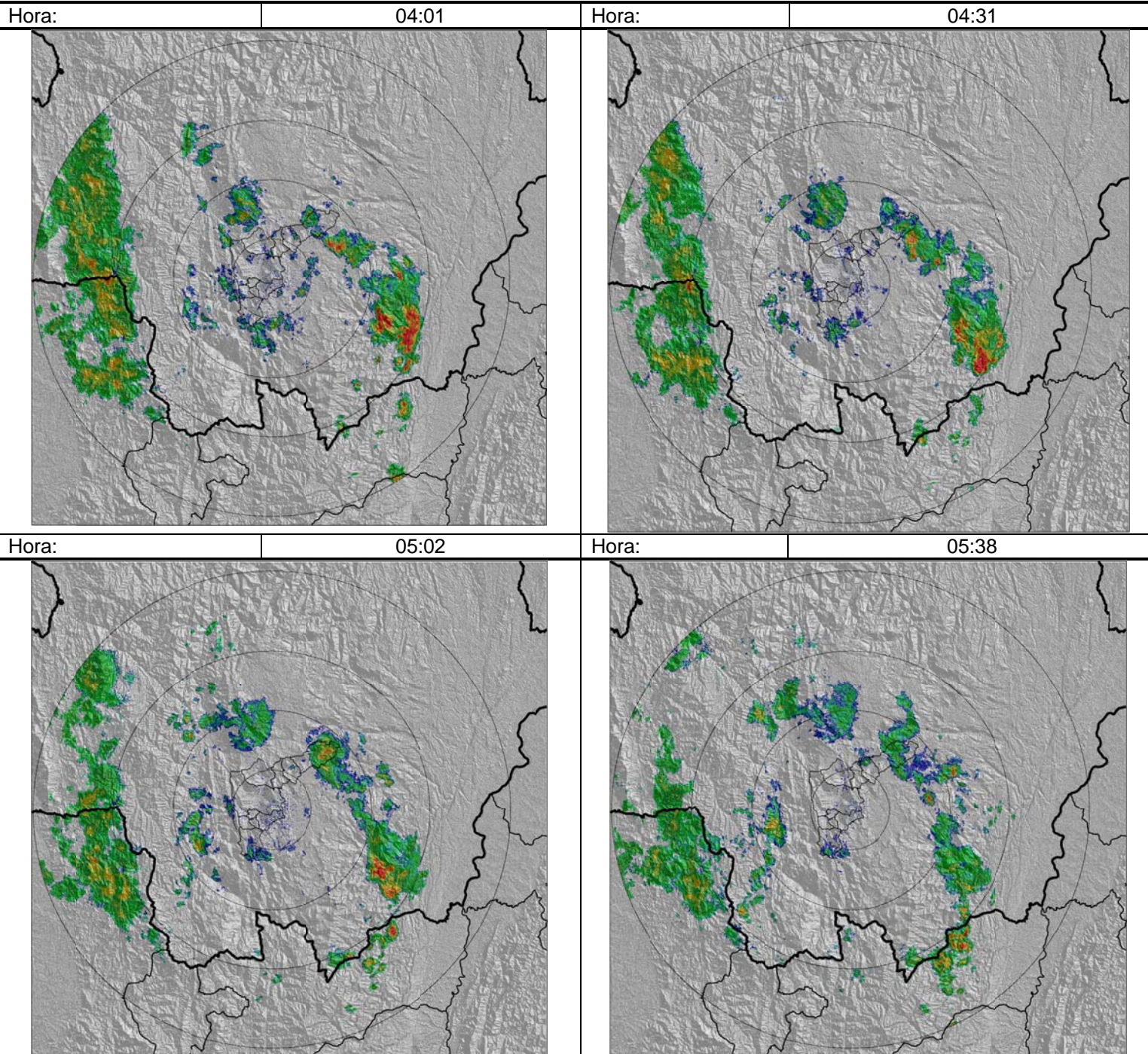

Recorrido del evento en el Valle de Aburrá

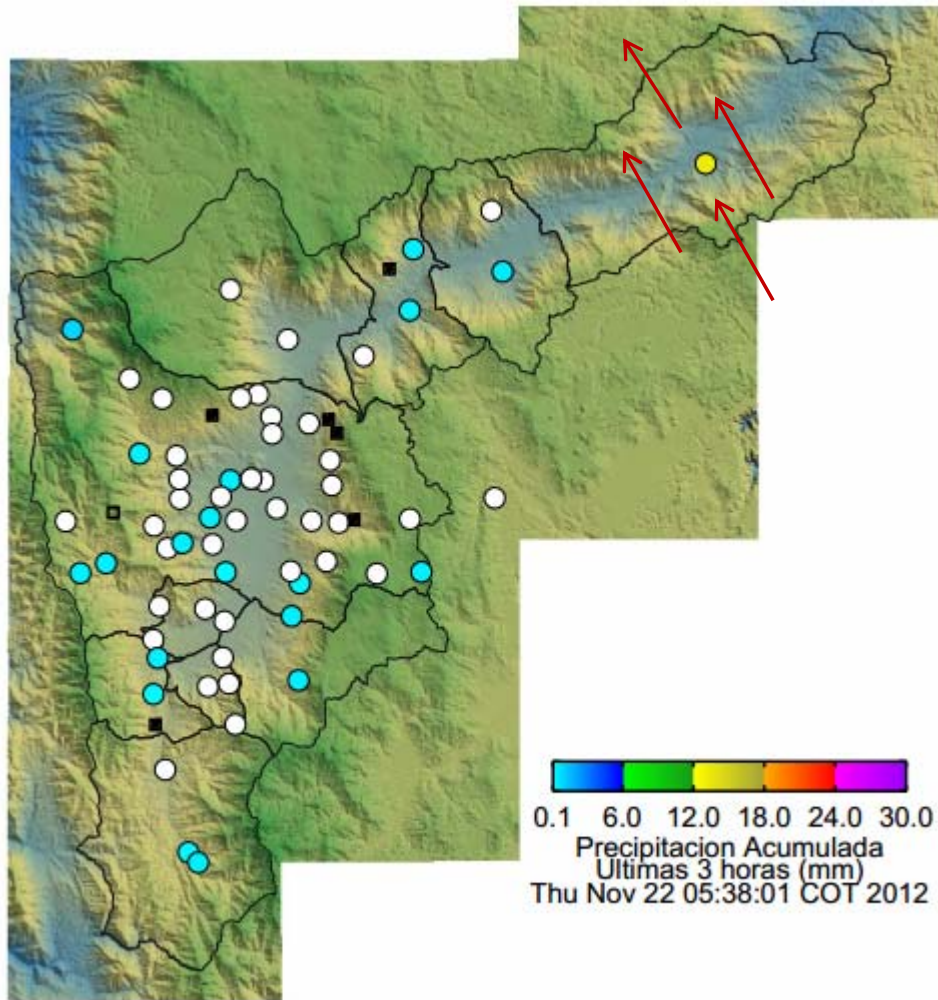

Elaborado por: Mauricio Zapata Henao