

		 	
Fecha	12-11-21	Evento N°	119
REGISTRO DE EVENTOS DE PRECIPITACIÓN			

Caracterización de los eventos				Estaciones que registraron el evento		
Fecha Inicio	12-11-21	Hora Inicio	22:00	N°		Acumulado
Fecha Fin	12-11-22	Hora Fin	01:30	04	IE Hector Rogelio Montoya	30.2 mm
Duración Evento	3 horas 30 min			45	AMVA	23.6 mm
Mayor intensidad puntual de lluvia				06	Casa de cultura Las Estancias	18.5 mm
Intensidad	96 mm/hr	Hora	23:35	27	Centro de Salud San Javier	16.3 mm
Estación	45 AMVA			53	Colegio Eduardo Santos	15.5 mm
Comuna	La Alpujarra			17	Escuela El Corazon	15 mm
Mayor registro de lluvia acumulado				35	IE Joaquién Vallejo Arbelaz	13.7 mm
Magnitud	30.2 mm			12	IE Concejo de Medellín	13.2 mm
Estación	04 IE Hector Rogelio Montoya			23	Instituto Jorge Robledo	11.2 mm
Comuna	50 Palmitas			54	IE Juan María Cespedes	10.4 mm
Descripción acerca de la formación del evento				46	IE La Milagrosa	9.1 mm
<p>El Evento de precipitación fue registrado a las 22:00 en el costado oriental de valle de aburra por la estación 05 IE Santa Elena, el cual venia desplazándose desde el oriente (Rionegro) en dirección oriente-occidente hacia el interior del valle.</p>				49	Colegio Latino	8.6 mm
				28	Liceo Salazar y Herrera	7.9 mm
				09	Instituto Pedro Justo Berrio	6.3 mm
				21	Escuela rural San Jose	5.3 mm
				48	Escuela rural Santa Angela	3.8 mm
				10	Escuela rural El Boqueron	3.6 mm
				05	IE Santa Elena	1.8 mm
				41	Comisaria El Poblado	1,3 mm
				42	Escuela rural Piedras Gordas	1 mm
				Descripción del comportamiento		
<p>El evento de precipitación continuo su desplazamiento en la dirección descrita siendo registrado rápidamente por estaciones al interior del valle y finalmente por estaciones en el costado occidental del valle, su efecto Duro 3 horas y media tiempo en el cual atravesó completamente el valle de aburra, se registro una intensidad máxima en el interior del valle de 96 mm/hr.</p>						

RESUMEN REGISTROS DE NIVEL					
Estación	Banca llena	Nivel base medio	Pico de la hidrógrafa	Hora	% Banca llena
92. Altavista	126 cm	-	-	-	-
93. Puente la 33	170 cm	-	-	-	-
94. Puente La Aguacatala	235 cm	-	-	-	-
95. Parque Lleras (Inmobiliaria Lleras)	250 cm	-	-	-	-
96. La Gómez	70 cm	-	-	-	-
97. Parque de las Aguas	400 cm	-	-	-	-

98. Estación Metro floresta.	430 cm	-	-	-	-
99. Aula Ambiental	330 cm	-	-	-	-

Evolución del evento: Imágenes Reflectividad Filtrada

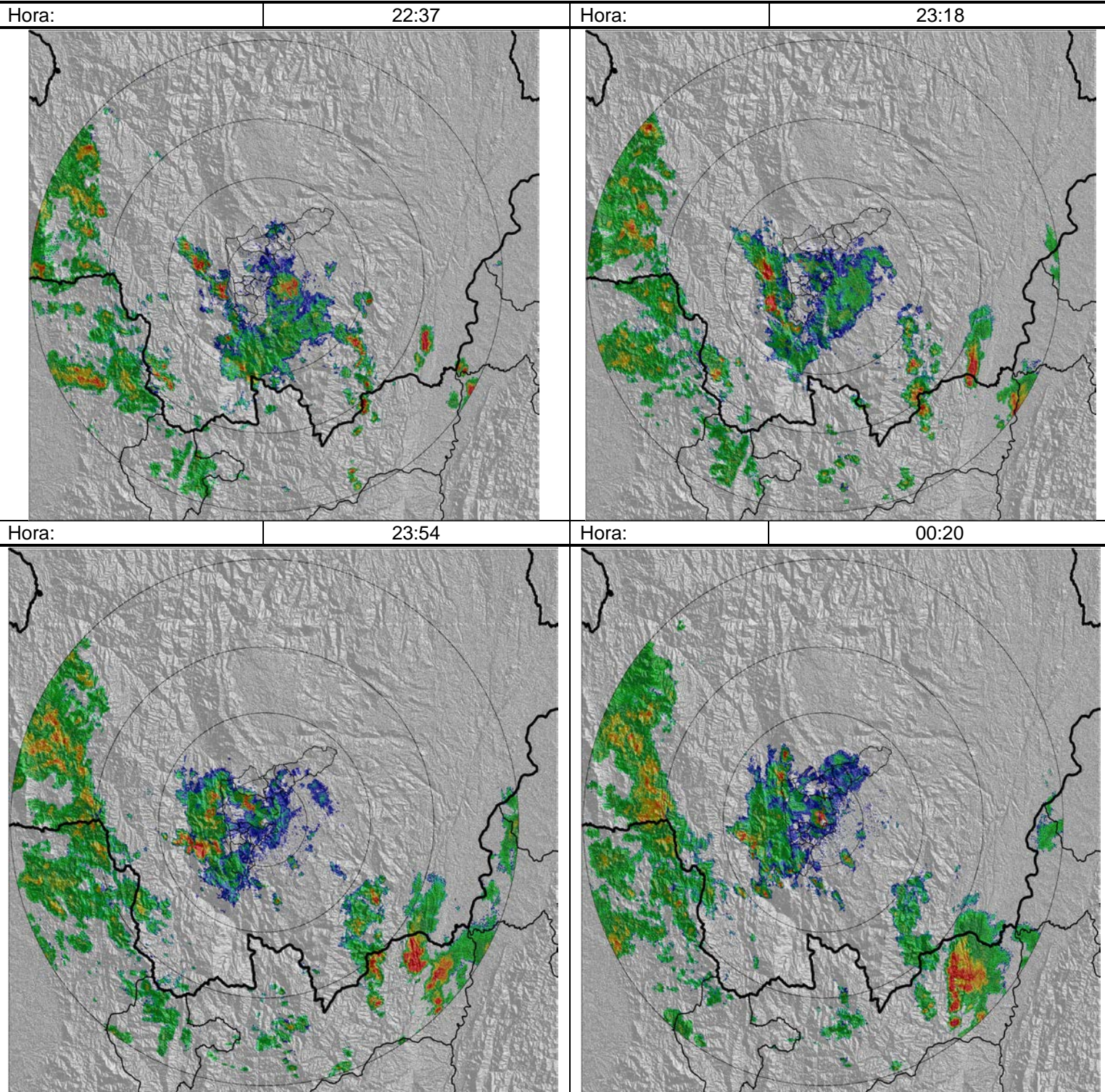

Recorrido del evento en el Valle de Aburrá

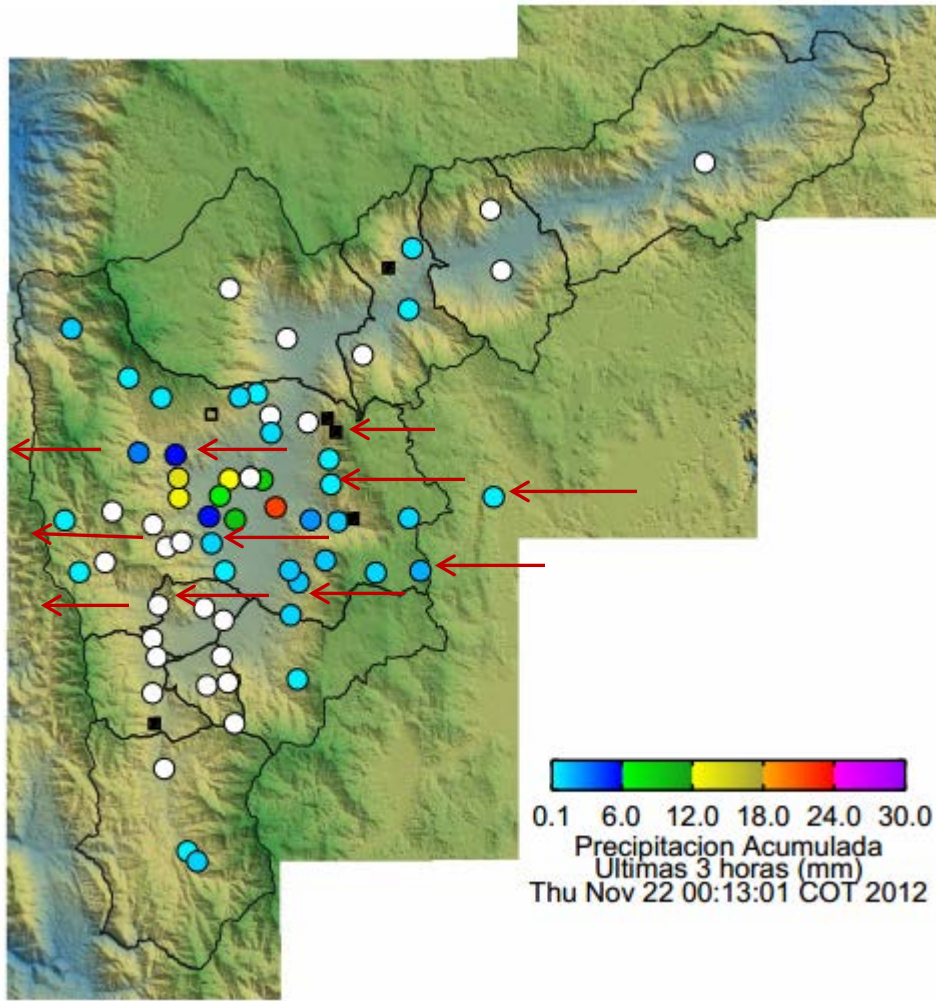

Elaborado por: Mauricio Zapata Henao