

REGISTRO DE EVENTOS DE PRECIPITACIÓN				
FECHA: 2017-04-24			EVENTO N: 1094	
Caracterización de los eventos		Estaciones que registraron el evento		
Fecha inicio: 2017-04-24	Hora inicio: 19:05:00	Nº	Nombre de la estación	Acumulado (mm)
Fecha fin: 2017-04-25	Hora fin: 01:30:00	62	Gimnasio Cantabria	11.43
Duración evento	6 horas 25 min	58	Escuela Luis Javier Garcia Isaza	11.43
Mayor intensidad de lluvia		3	Escuela Rural Yarumalito	10.41
Magnitud	57.91 mm/hora Hora: 20:51:00	171	Escombrera Mocatan - Pluvio	10.16
Estación	62. Gimnasio Cantabria	38	Casa Cultura La Estrella	10.16
Municipio	La Estrella, Pueblo Viejo	57	Escuela la Clara	8.64
Mayor registro de lluvia acumulada		67	I.E Juan Echeverry Abad	8.38
Magnitud	11.43 mm	33	Santa Maria Goretti	8.13
Estación	62. Gimnasio Cantabria	18	Escuela El Salado	7.11
Municipio	La Estrella, Pueblo Viejo	25	Escuela Rural Astilleros	6.86
Descripción acerca de la formación del evento		4	I.E Hector Rogelio Montoya	6.86
<p>El evento inicia con sistemas aislados de baja intensidad en gran parte del Valle. dos sistemas aislados, uno sobre Envigado y otro sobre San Antonio de Prado aumentan y disminuyen su intensidad rápidamente, mientras se desplazan en dirección noroccidental. Durante el desplazamiento de estos sistemas, otros sistemas de baja extensión se unen generando un sistema de mayor extensión con núcleos de intensidad variables pero predominantes sobre la zona sur.</p>		10	Escuela Rural El Boqueron	6.10
Descripción del comportamiento		<p>Cuando se disponía a salir el primer sistema de gran extensión ingresa un sistema por Envigado proveniente desde el oriente del departamento con intensidades bajas y moderadas, pero que alcanzaron a ser altas en Caldas aproximadamente una hora luego de haber entrado. El sistema al sur se une con un sistema al norte que ingresó por Barbosa, para generar de nuevo precipitaciones de intensidad variable sobre los municipios del centro del Valle. Finalmente, el sistema sigue migrando hasta salir completamente del Valle. Se presentó además, una descarga eléctrica nube tierra en Caldas y no hubo aumentos relevantes de los niveles de las quebradas o río Aburrá en los puntos monitoreados.</p>		

Con el apoyo de:



Un proyecto de:



Alcaldía de Medellín

IMÁGENES DEL RADAR METEOROLÓGICO

FECHA: 2017-04-24

EVENTO N: 1094

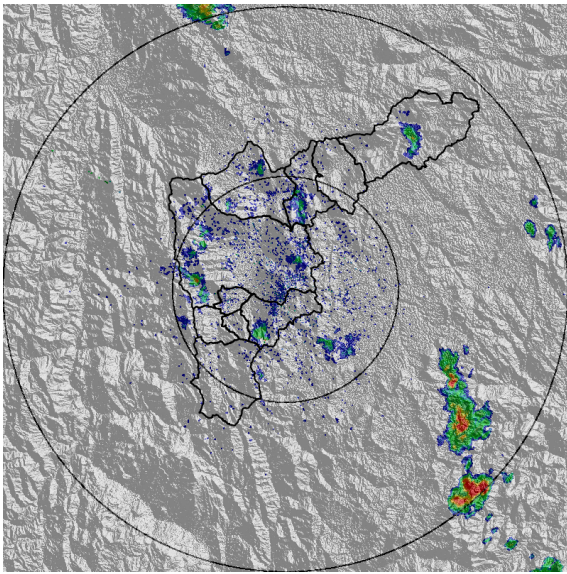

(a) 2017-04-24 19:10

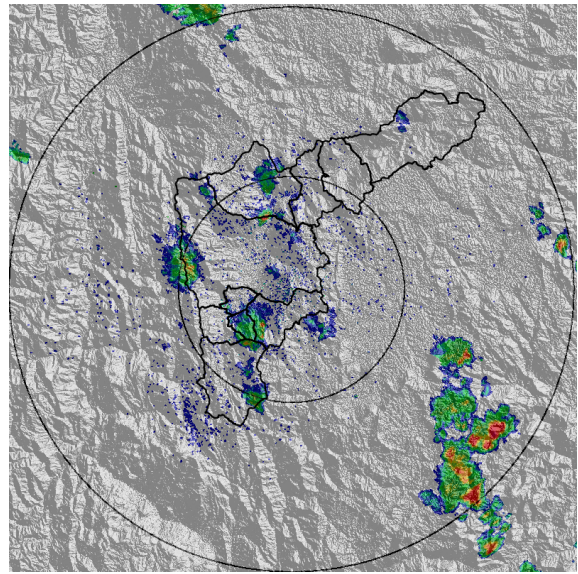

(b) 2017-04-24 19:35

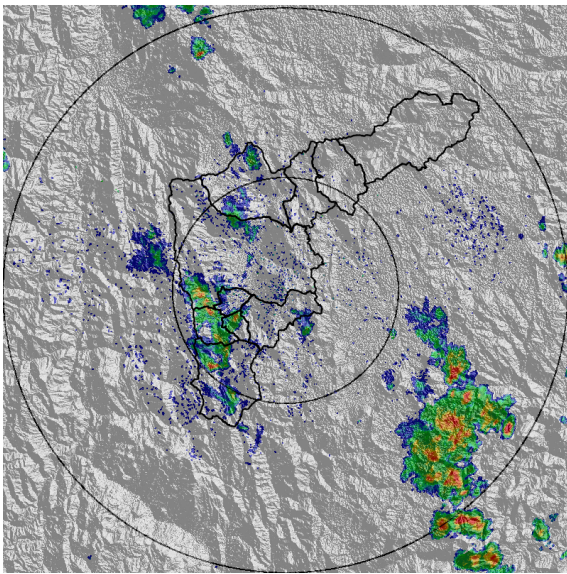

(c) 2017-04-24 20:06

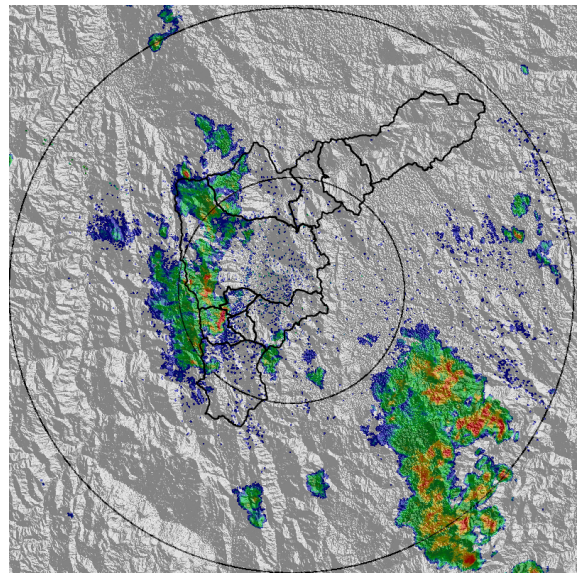

(d) 2017-04-24 20:44

Con el apoyo de:



Un proyecto de:



Alcaldía de Medellín



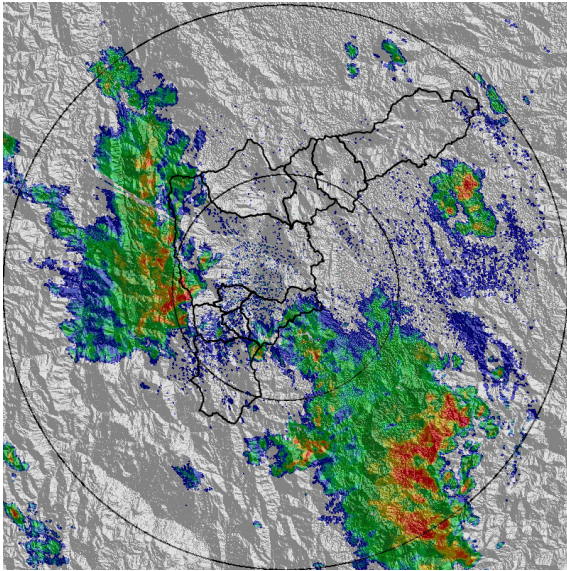

(e) 2017-04-24 21:34

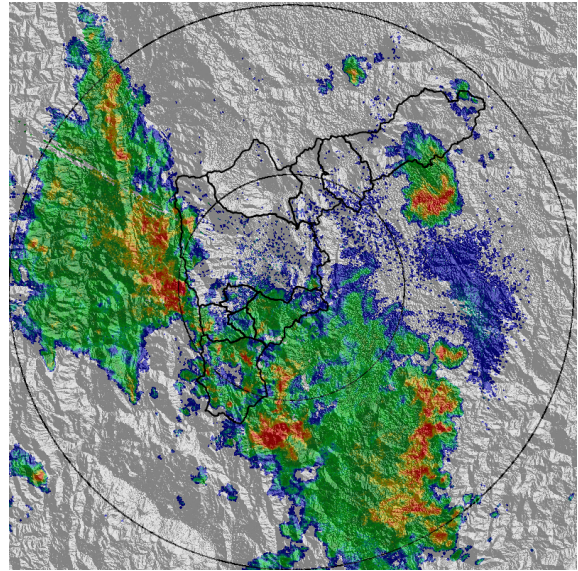

(f) 2017-04-24 22:05

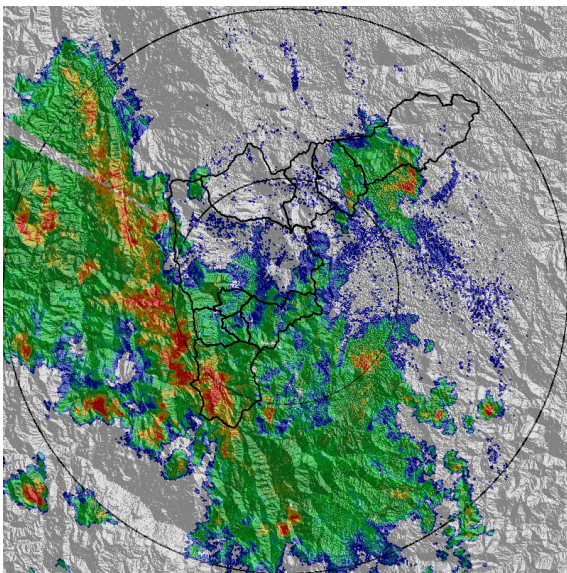

(g) 2017-04-24 22:36

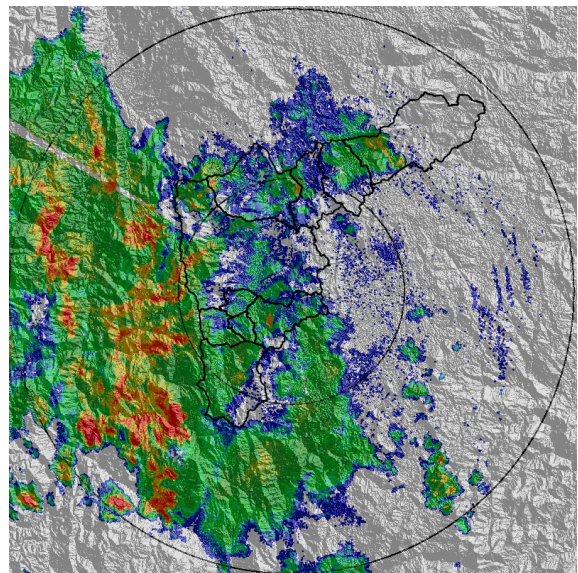

(h) 2017-04-24 23:07

Con el apoyo de:



Un proyecto de:



Alcaldía de Medellín

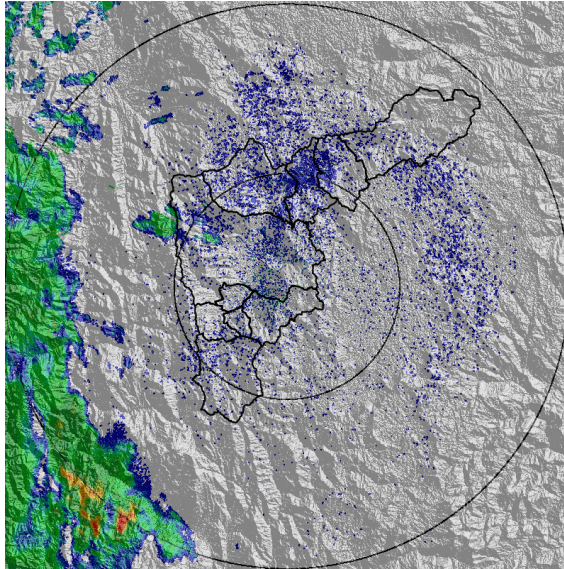

(i) 2017-04-25 01:24

Con el apoyo de:



Un proyecto de:





RESUMEN REDES DE MONITOREO

FECHA: 2017-04-24	EVENTO N: 1094
-------------------	----------------

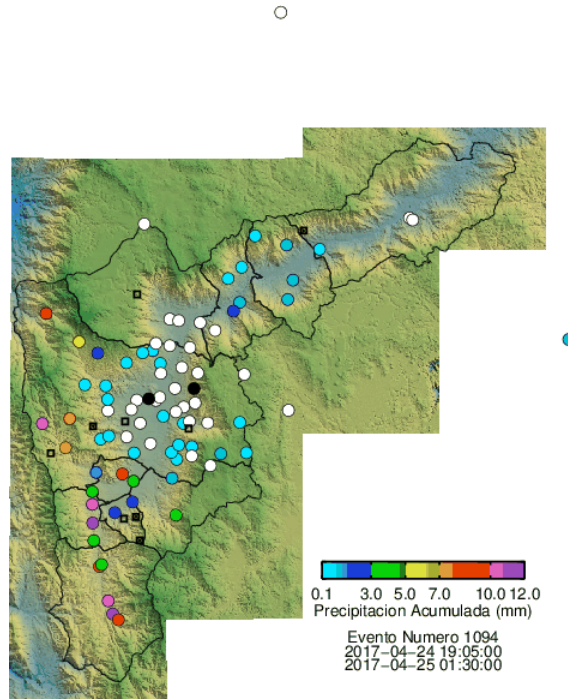

(j) Boletín Precipitación

Elaborado por: Juan Manuel Valencia - Soaraya Castillo  
 Área Operacional  
 Sistema de Alerta Temprana  
[www.siat.gov.co](http://www.siat.gov.co) / @siatamedellin  
 Teléfono: 4341987 - 4341993

Con el apoyo de:



Un proyecto de:



Alcaldía de Medellín