

REGISTRO DE EVENTOS DE PRECIPITACIÓN				
FECHA: 2017-04-10			EVENTO N: 1085	
Caracterización de los eventos			Estaciones que registraron el evento	
Fecha inicio: 2017-04-10	Hora inicio: 14:50:00		N°	Nombre de la estación
Fecha fin: 2017-04-11	Hora fin: 03:00:00			Acumulado (mm)
Duración evento		12 horas 10 min		
Mayor intensidad de lluvia				
Magnitud	86.16 mm/hora Hora: 22:39:38			
Estación	82. I.E Manuel Jose Caicedo			
Municipio	Barbosa, Aguas Calientes			
Mayor registro de lluvia acumulada				
Magnitud	26.50 mm			
Estación	82. I.E Manuel Jose Caicedo			
Municipio	Barbosa, Aguas Calientes			
Descripción acerca de la formación del evento				
<p>El evento inicia con un sistema convectivo de alta intensidad y poca extensión sobre el corregimiento de San Antonio de Prado el cual migra en dirección oriente mientras disminuye su intensidad y aumenta su extensión. Aproximadamente una hora mas tarde, nuevos sistemas formados sobre Envigado aumentan su intensidad y migran en dirección noroccidente generando lluvias de alta intensidad en Santa Elena y el sector La Rubiela en Envigado.</p>				
Descripción del comportamiento				
<p>Durante el evento la ráfaga máxima de viento se registró en las oficinas del AMVA, con una magnitud de 60.1 km/k en dirección suroriente. En el transcurso de la noche continuaron ingresando sistemas aislados con intensidades variables y especialmente altas en el occidente de Medellín y La Estrella. El evento no aumentó significativamente el porcentaje de banca llena en ninguno de los puntos monitoreados. Adicionalmente, se presentaron 20 descargas eléctricas dentro del Valle de Aburrá, de las cuales 17 son de tipo nube-tierra y 3 intra-nube.</p>				
			82	I.E Manuel Jose Caicedo
			21	Escuela Rural San Jose de la Montana
			10	Escuela Rural El Boqueron
			5	I.E Santa Elena
			168	Santa Rita Guatape - Pluvio
			29	Escuela Marina Orth
			42	Escuela Rural Piedras Gordas
			50	Universidad CES (Sabaneta)
			30	Salon Social Barbosa
			72	Jose Miguel de Restrepo
			206	Colegio Concejo de Itagui
			105	Parque 3 Aguas
			33	Santa Maria Goretti
			52	Centro Veterinario y de Zootecnia CES
			32	Colegio Presbitero Bernardo Montoya
			47	Villa Nueva Sede La Luz
			61	Planta de Agua Bocatoma
			204	Parque de las Aguas
			57	Escuela la Clara
			63	Las Flores
			44	I.E Villa Turbay
			146	Club del adulto mayor - Sabaneta
			17	Escuela El Corazon
			38	Casa Cultura La Estrella
			26	Escuela Rural El Plan

IMÁGENES DEL RADAR METEOROLÓGICO

FECHA: 2017-04-10

EVENTO N: 1085

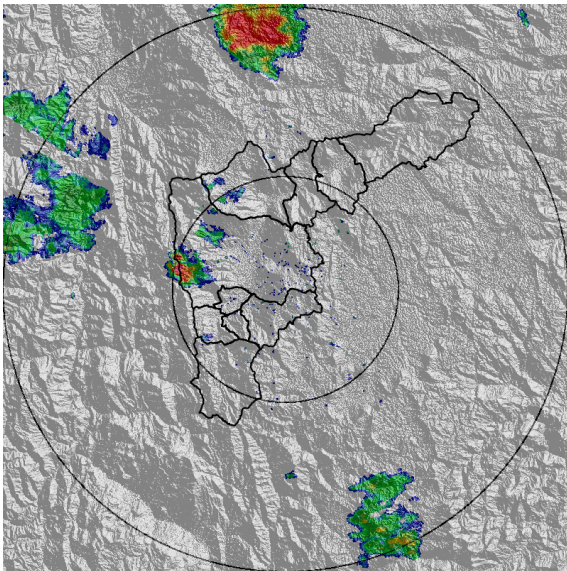

(a) 2017-04-10 14:50

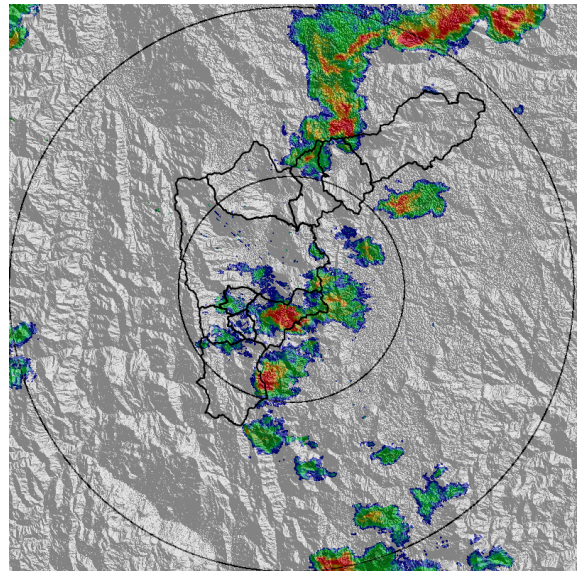

(b) 2017-04-10 15:46

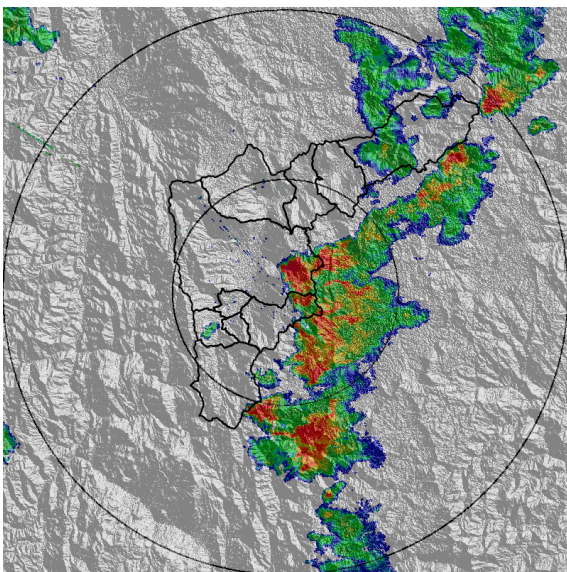

(c) 2017-04-10 16:23

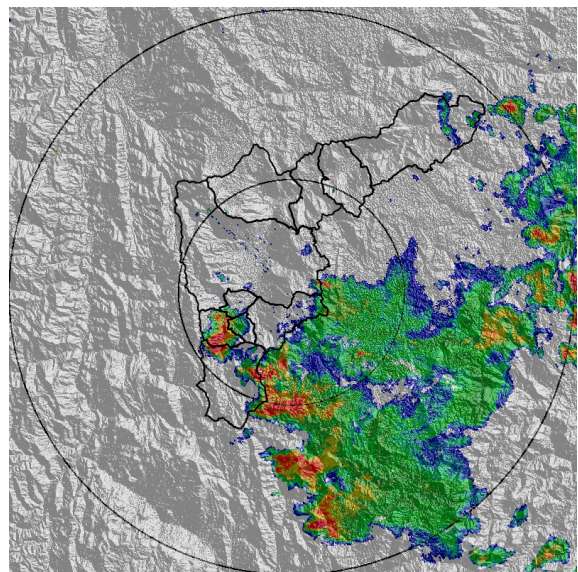

(d) 2017-04-10 17:26

Con el apoyo de:



Un proyecto de:



Alcaldía de Medellín

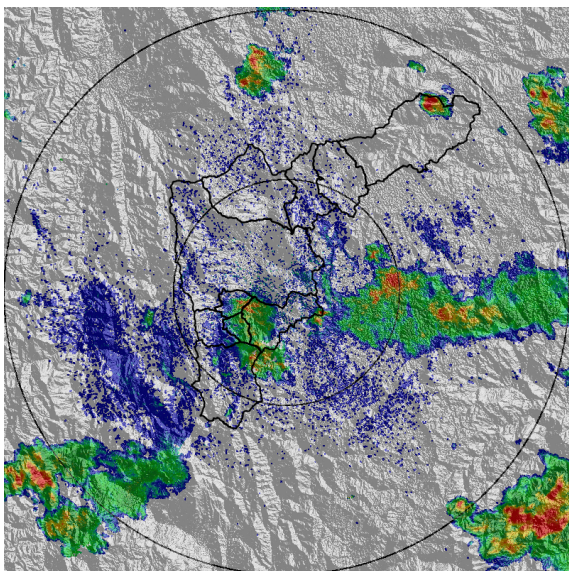

(e) 2017-04-10 20:27

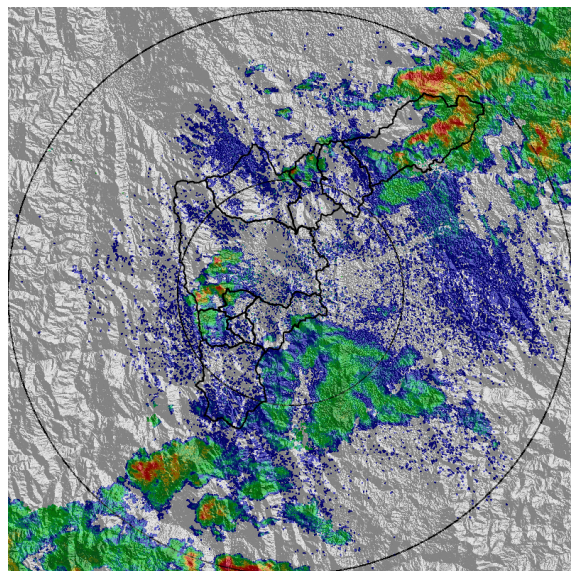

(f) 2017-04-10 22:31

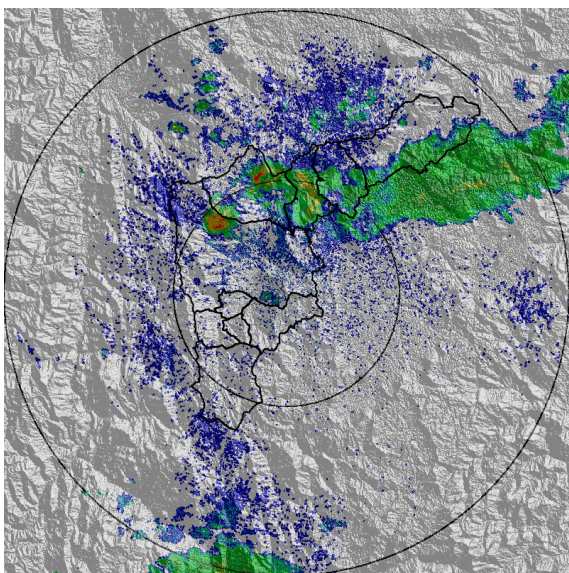

(g) 2017-04-11 00:05

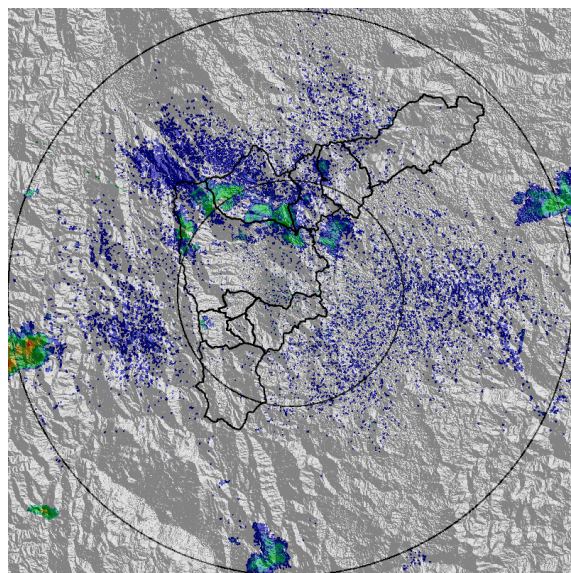

(h) 2017-04-11 01:44

Con el apoyo de:



Un proyecto de:



Alcaldía de Medellín

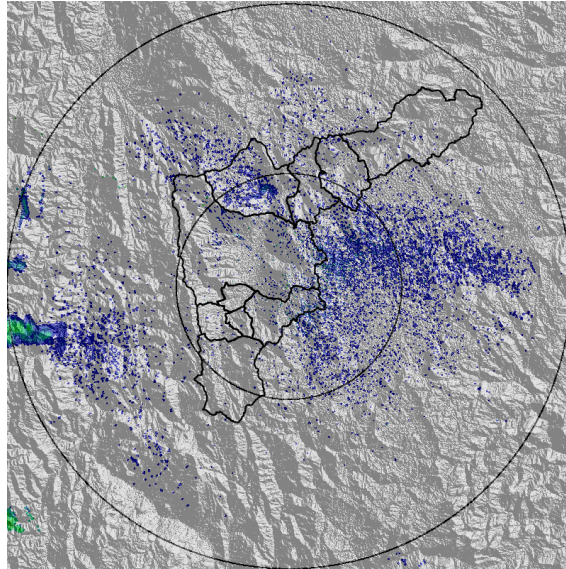

(i) 2017-04-11 02:59

Con el apoyo de:



Un proyecto de:



Alcaldía de Medellín

MAPA ACUMULADO RADAR

FECHA: 2017-04-10

EVENTO N: 1085

Los mayores acumulados se presentaron en las cuencas de las quebradas Santiago y Ovejas en el norte, Santa Elena en Medellín y La Raya en el sur del Valle de Aburrá.

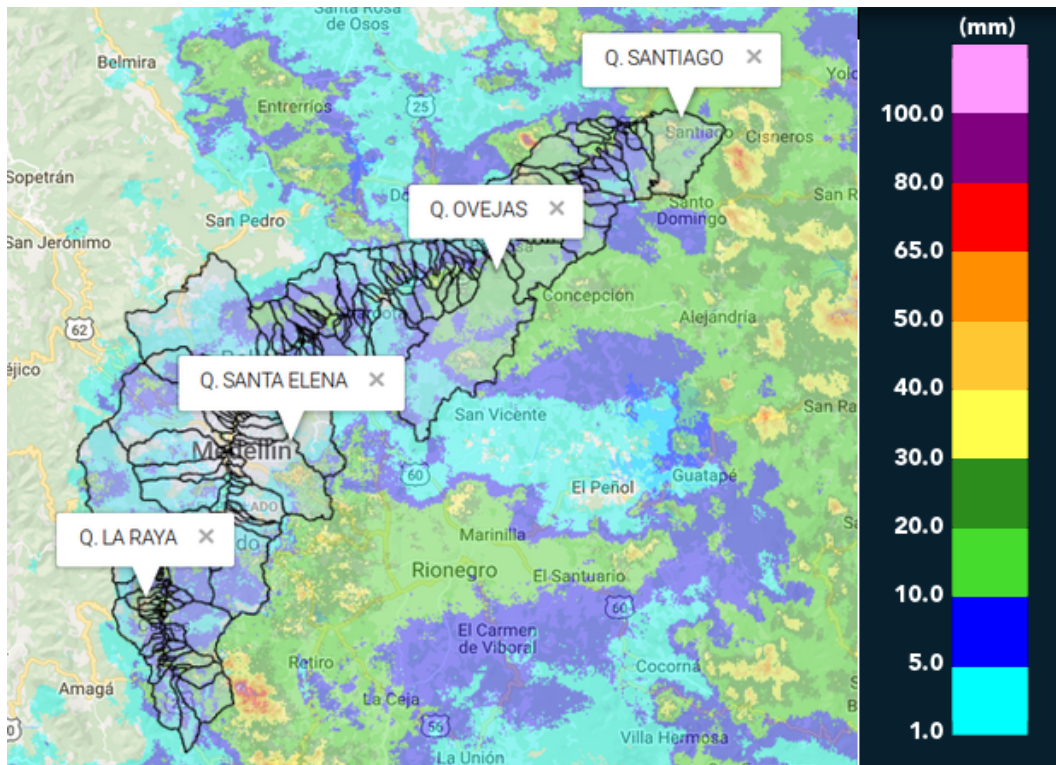

(j) Mapa de acumulados de lluvia radar durante el evento

Con el apoyo de:



Un proyecto de:



Alcaldía de Medellín

RESUMEN REDES DE MONITOREO	
FECHA: 2017-04-10	EVENTO N: 1085

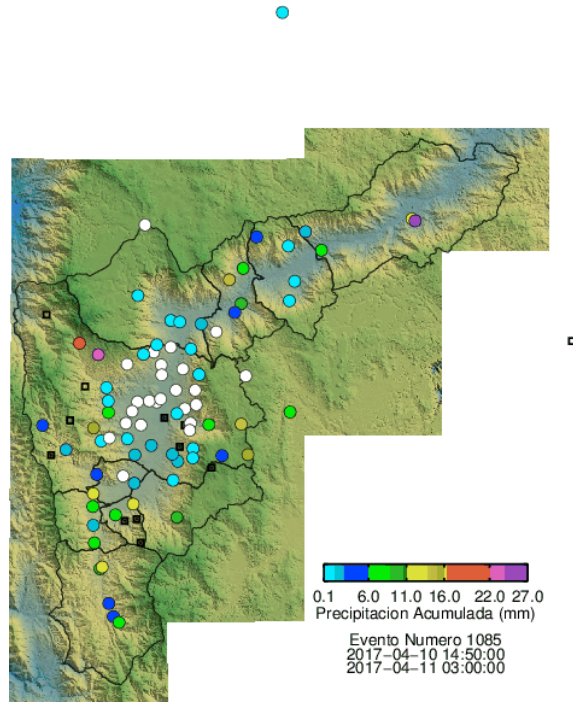

(k) Boletin Precipitacion

Elaborado por: Eliana Restrepo y Xiomara Osorio
 Área Operacional
 Sistema de Alerta Temprana
www.siat.gov.co / @siatamedellin
 Teléfono: 4341987 - 4341993

Con el apoyo de:



Un proyecto de:



Alcaldía de Medellín