

REGISTRO DE EVENTOS DE PRECIPITACIÓN			
FECHA: 2017-03-10		EVENTO N:1061	
<b>Caracterización de los eventos</b>		<b>Estaciones que registraron el evento</b>	
Fecha inicio: 2017-03-10	Hora inicio: 07:09:00	N°	Nombre de la estación
Fecha fin: 2017-03-10	Hora fin: 17:15:00	59	ISAGEN
Duración evento	10 horas 06 min	89	I.E Pedro Nel
<b>Mayor intensidad de lluvia</b>		50	Universidad CES (Sabaneta)
Magnitud	85.34 mm/hora Hora: 12:10:00	58	Escuela Luis Javier Garcia Isaza
Estación	89. I.E Pedro Nel	154	Centro de desarrollo infantil pequenos exploradores
Municipio	Medellin, 05 Castilla	57	Escuela la Clara
<b>Mayor registro de lluvia acumulada</b>		211	La Ladera
Magnitud	24.56 mm	121	I.E Barrio Paris
Estación	59. ISAGEN	105	Parque 3 Aguas
Municipio	Medellin, 14 El Poblado	68	Jardin Botanico
<b>Descipción acerca de la formación del evento</b>		37	Liceo Fernando Velez
<p>El evento inicio con el ingreso de un sistema de bajas intensidades proveniente del oriente a los municipios del norte, y el ingreso a los municipios del sur, de un sistema de alta intensidad que se formo al occidente de Caldas y se expandió rápidamente.</p>		74	Edificio Gaspar de Rodas - Bello
<b>Descipción del comportamiento</b>		40	I.E Ciro Mendia
<p>Los sistemas migraron hacia el norte, llevando las altas intensidades desde Caldas hasta Bello; una vez las altas intensidades abandonaron el Valle, se presentaron precipitaciones de baja intensidad en Medellín, Bello, Copacabana, Girardota y sur de Barbosa. La máxima intensidad del evento fue de 85.34 mm/hora, que se registró a las 12:10 en la estación I.E Pedro Nel (Castilla - Medellín). El nivel de banca llena más alto (95 %) se presento a las 12:13 en el río Medellín a la altura del puente de la 33. Y se presentaron 5 descargas eléctricas nube tierra, 4 de ellas en el norte de Caldas y una en el centro Medellín.</p>		146	Club del adulto mayor - Sabaneta
		67	I.E Juan Echeverry Abad
		203	UNAL-Sede Agronomia
		33	Santa Maria Goretti
		171	Escombrera Mocatan - Pluvio
		55	I.E Reino de Belgica
		7	Escuela Republica de Cuba
		24	I.E Republica de Uruguay
		129	Colegio Divino Salvador
		35	I.E Joaquin Vallejo Arbelaez
		8	Escuela CEDEPRO
		14	Escuela El Triunfo
		184	Miraflores
		46	I.E La Milagrosa
		19	Tecnologico Antioquia
		23	Instituto Jorge Robledo
		16	I.E Ramon Munera Lopera
		76	I.E. Fontidueno
		21	Escuela Rural San Jose de la Montana
		60	Torre SIATA
		41	Comisaria El Poblado
		10	Escuela Rural El Boqueron

Con el apoyo de:



Un proyecto de:



IMÁGENES DEL RADAR METEOROLÓGICO

FECHA: 2017-03-10

EVENTO N: 1060

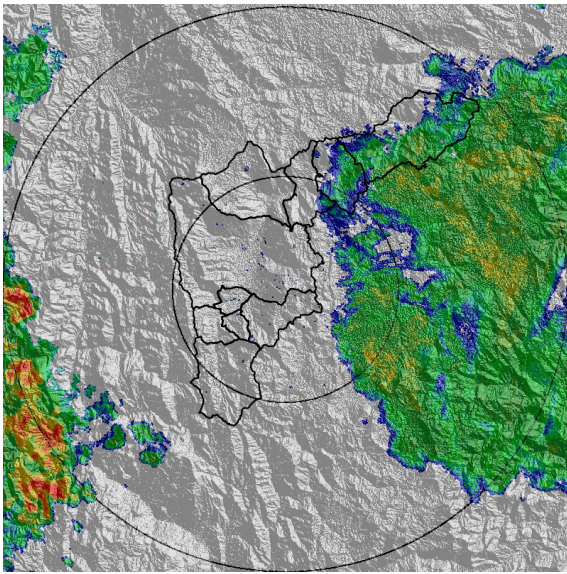

(a) 2017-03-10 07:13

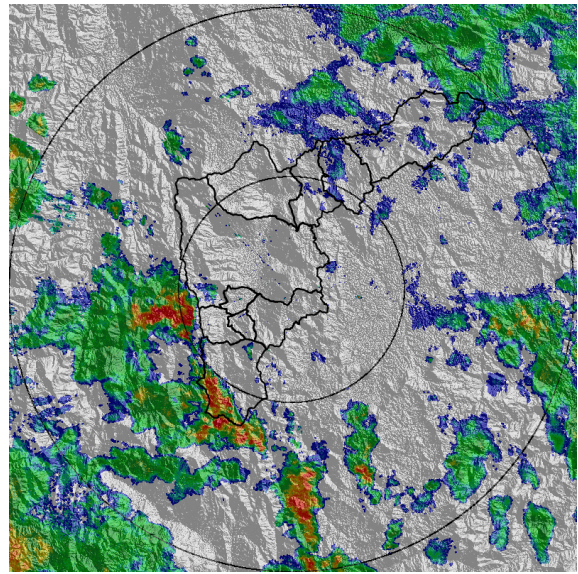

(b) 2017-03-10 10:07

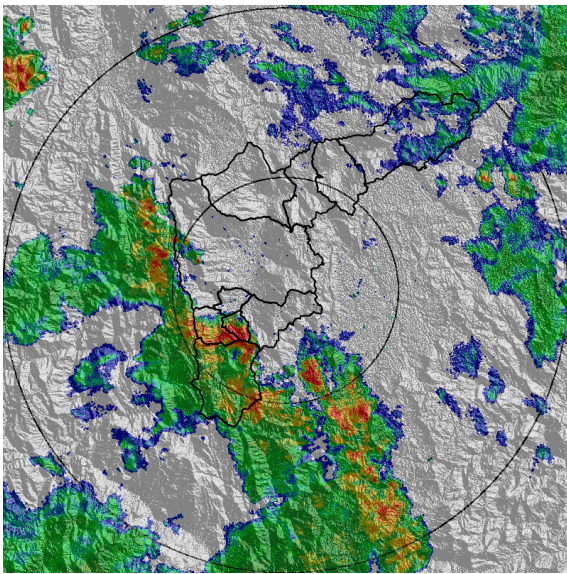

(c) 2017-03-10 10:57

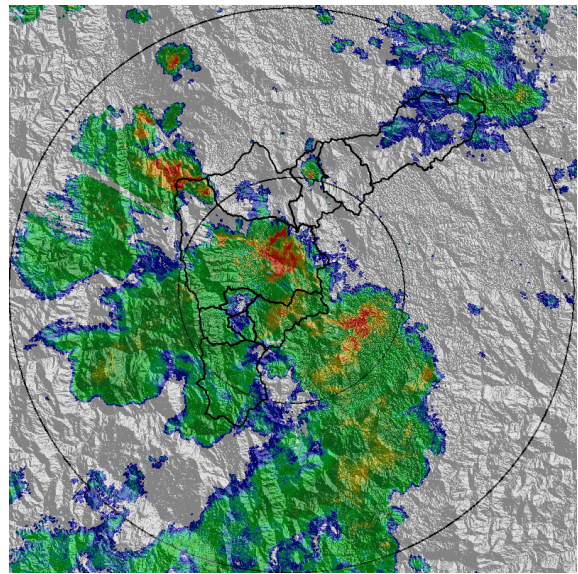

(d) 2017-03-10 11:54

Con el apoyo de:



Un proyecto de:



Alcaldía de Medellín

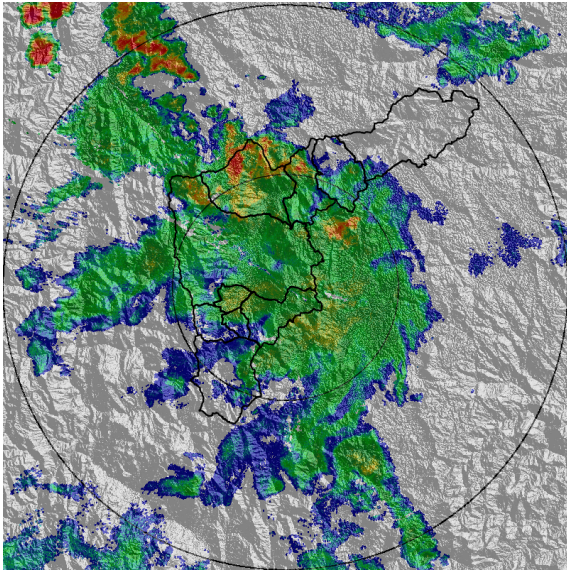

(e) 2017-03-10 12:37

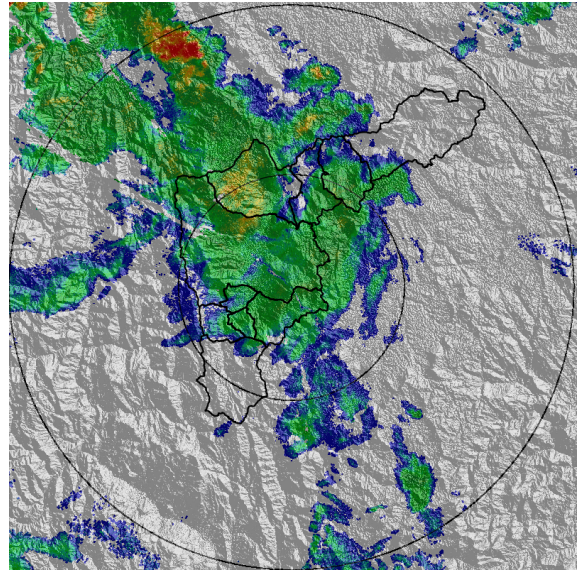

(f) 2017-03-10 13:15

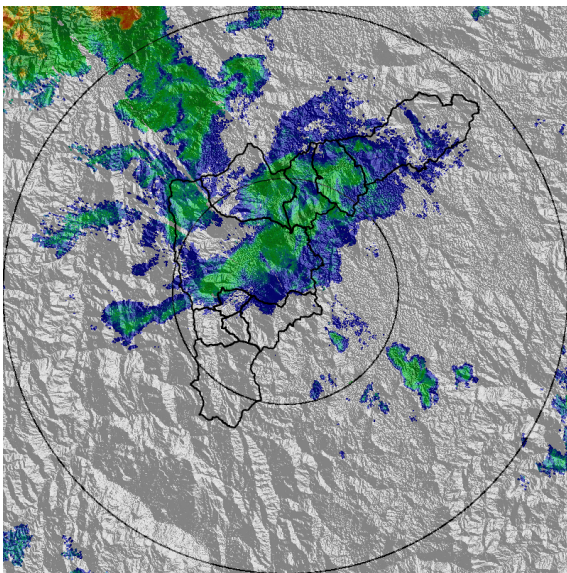

(g) 2017-03-10 14:17

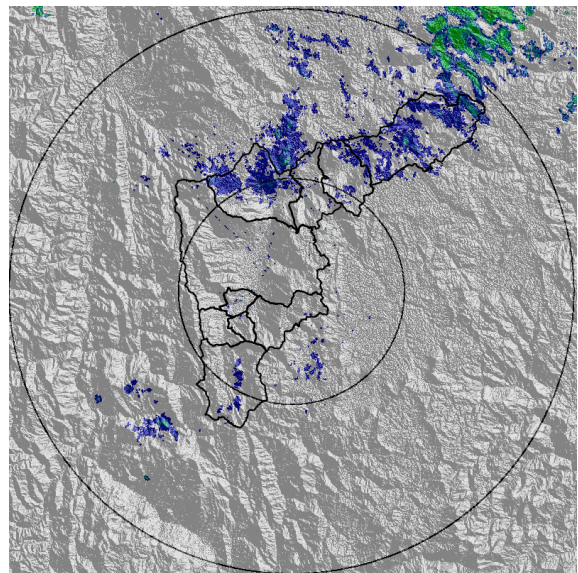

(h) 2017-03-10 16:34

Con el apoyo de:



Un proyecto de:



Alcaldía de Medellín

MAPA ACUMULADO RADAR	
FECHA: 2017-03-10	EVENTO N: 1060
Los máximos acumulados se presentaron en las cuencas de las quebradas Santa Elena y La Rosa.	

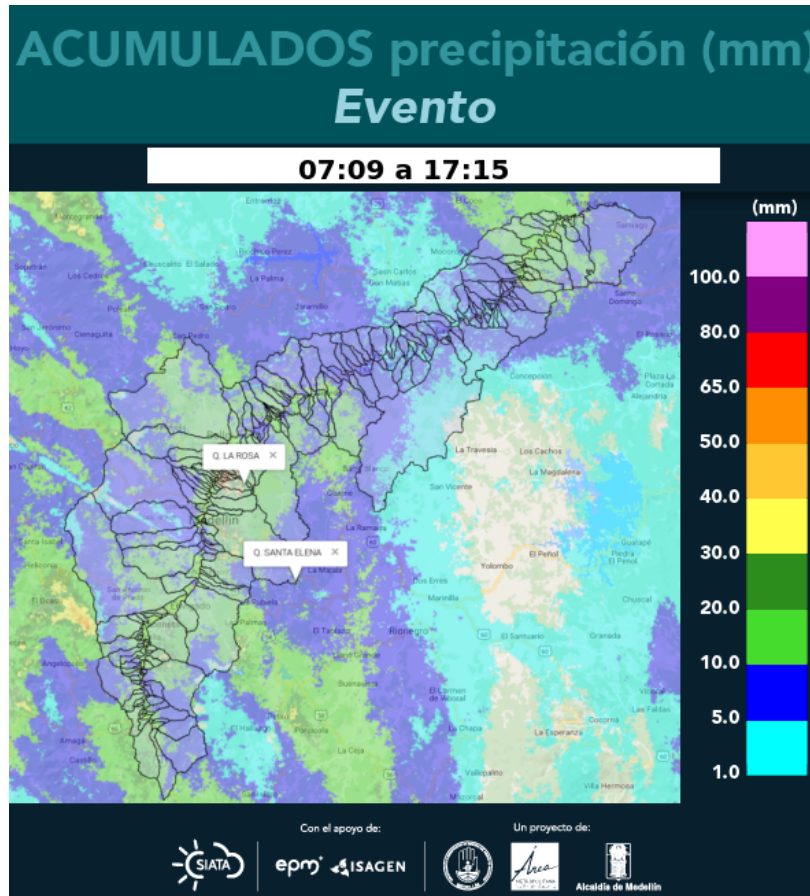

(i) Mapa de acumulados de lluvia radar durante el evento

Con el apoyo de:



Un proyecto de:



Alcaldía de Medellín

RESUMEN DE REGISTROS DE NIVEL						
Estación	Ubicación	Banca Llena (cm)	Nivel base medio (cm)	Pico de la hidrografa (cm)	Hora	% de banca llena
93. Puente 33	Medellin - 10 La Candelaria	170	61.0	163.0	12:11:26	95.88
94. Puente de la Aguacatala	Medellin - 14 El Poblado	235	71.0	182.0	11:52:49	77.45

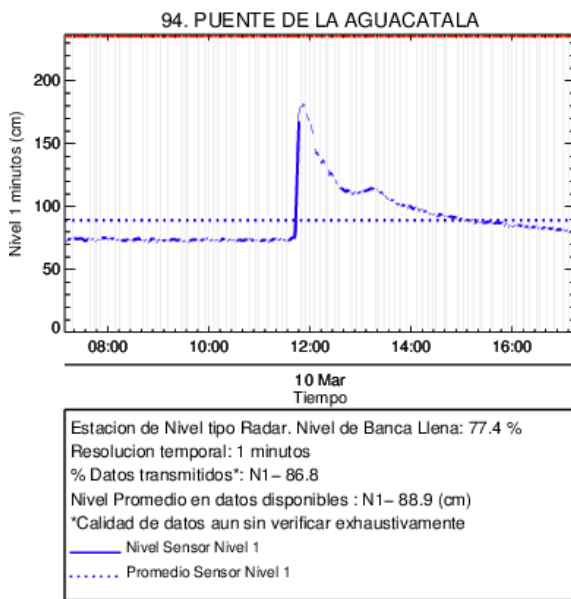

(j) Puente de la Aguacatala

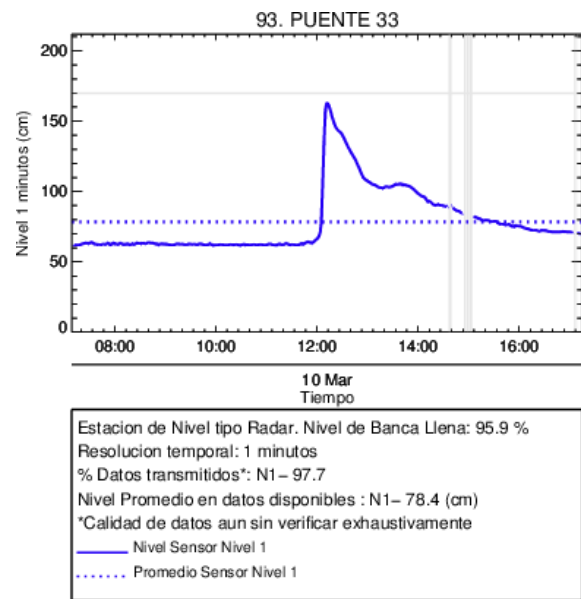

(k) Puente 33

Con el apoyo de:



Un proyecto de:



Alcaldía de Medellín

RESUMEN REDES DE MONITOREO

FECHA: 2017-03-10

EVENTO N: 1060

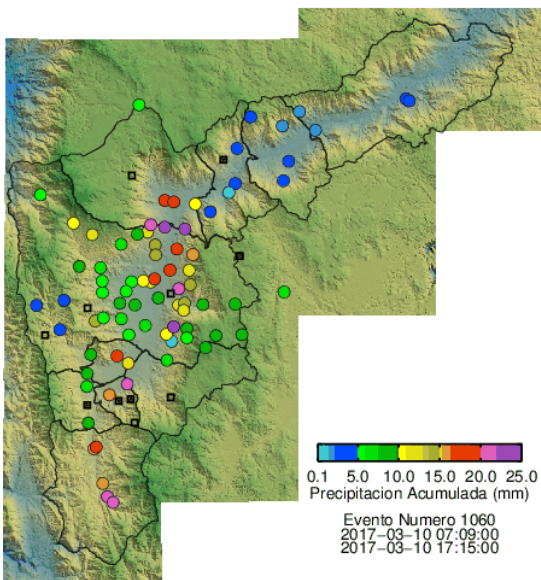

(l) Boletín Precipitación

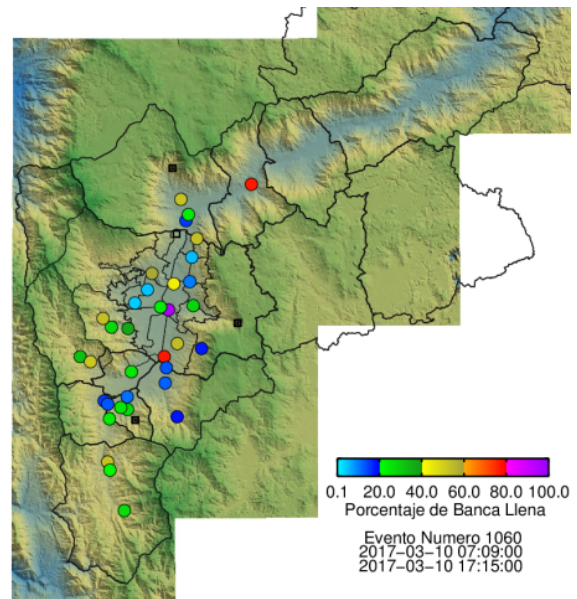

(m) Boletín Nivel

Elaborado por: Carlos Andrés Bonilla y Juan Manuel Valencia  
 Área Operacional  
 Sistema de Alerta Temprana  
[www.siat.gov.co](http://www.siat.gov.co) / @siatamedellin  
 Teléfono: 4341987 - 4341993

Con el apoyo de:



Un proyecto de:



Alcaldía de Medellín