

		 	
Fecha	07-11-12	Evento N°	103
<b>REGISTRO DE EVENTOS DE PRECIPITACIÓN</b>			

Caracterización de los eventos				Estaciones que registraron el evento		
Fecha Inicio	07-11-12	Hora Inicio	21:30	N°		Acumulado
Fecha Fin	07-11-12	Hora Fin	23:30	05	IE Santa Elena	6.6 mm
Duración Evento	2 horas			26	Escuela rural el plan	5.6 mm
<b>Mayor intensidad puntual de lluvia</b>				42	Escuela rural Piedras Gordas	4.8 mm
Intensidad	30 mm/hr	Hora	22:20	06	Casa de la cultura las Estancias	4.3 mm
Estación	62 Gimnasio Cantabria			63	Las Flores	3.8 mm
Comuna	Municipio La Estrella			49	Colegio latino	3.8 mm
<b>Mayor registro de lluvia acumulado</b>				50	Universidad Ces	3.6 mm
Magnitud	6.6 mm			62	Gimnasio Cantabria	3.3 mm
Estación	05 IE Santa Elena			46	IE La Millagrosa	3.0 mm
Comuna	Santa Elena			08	Escuela Cedepro	3.0 mm
<b>Descripción acerca de la formación del evento</b>				52	Centro Veterinario CES	2.8 mm
El evento se observó en el oriente del valle de Aburrá el cual se desplazaba en dirección oriente-occidente acercándose al valle de Aburrá, fue registrado en primera instancia en el corregimiento de Santa Elena por la estación 05 IE Santa Elena.				35	IE Joaquin Vallejo Arbelaez	2.8 mm
				23	Instituto Jorge Robledo	2.8 mm
				38	Alcaldía la Estrella	2.8 mm
				45	AMVA	2.5 mm
				56	IE Inem Jose Felix	2.5 mm
<b>Descripción del comportamiento</b>						
Minutos después de ser registrado el evento en el corregimiento de Santa Elena se comenzó a registrar por estaciones a lo largo de todo el valle de Aburrá, el evento presentó intensidades bajas en la mayoría de las estaciones pluviométricas, finalmente el evento continuó desplazándose en la misma dirección y posteriormente salió del valle.						

RESUMEN REGISTROS DE NIVEL					
Estación	Banca llena	Nivel base medio	Pico de la hidrógrafa	Hora	% Banca llena
92. Altavista	126 cm	-	-	-	-
93. Puente la 33	170 cm	-	-	-	-
94. Puente La Aguacatala	235 cm	-	-	-	-
95. Parque Lleras (Inmobiliaria Lleras)	250 cm	-	-	-	-
96. La Gómez	70 cm	-	-	-	-

97. Parque de las Aguas	400 cm	-	-	-	-
98. Estación Metro floresta.	430 cm	-	-	-	-
99. Aula Ambiental	330 cm	-	-	-	-

**Evolución del evento: Imágenes Reflectividad Filtrada**

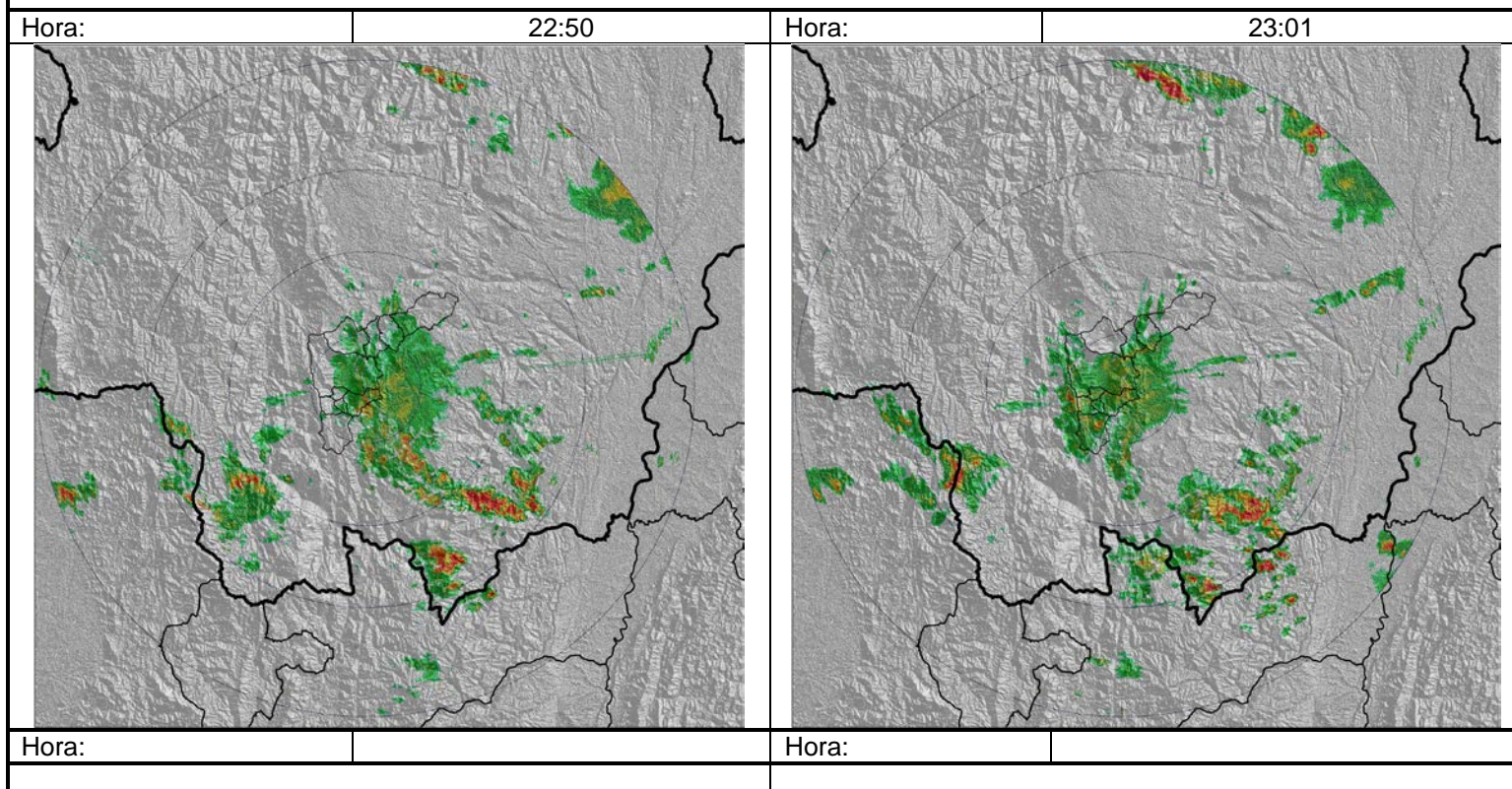

**Recorrido del evento en el Valle de Aburrá**

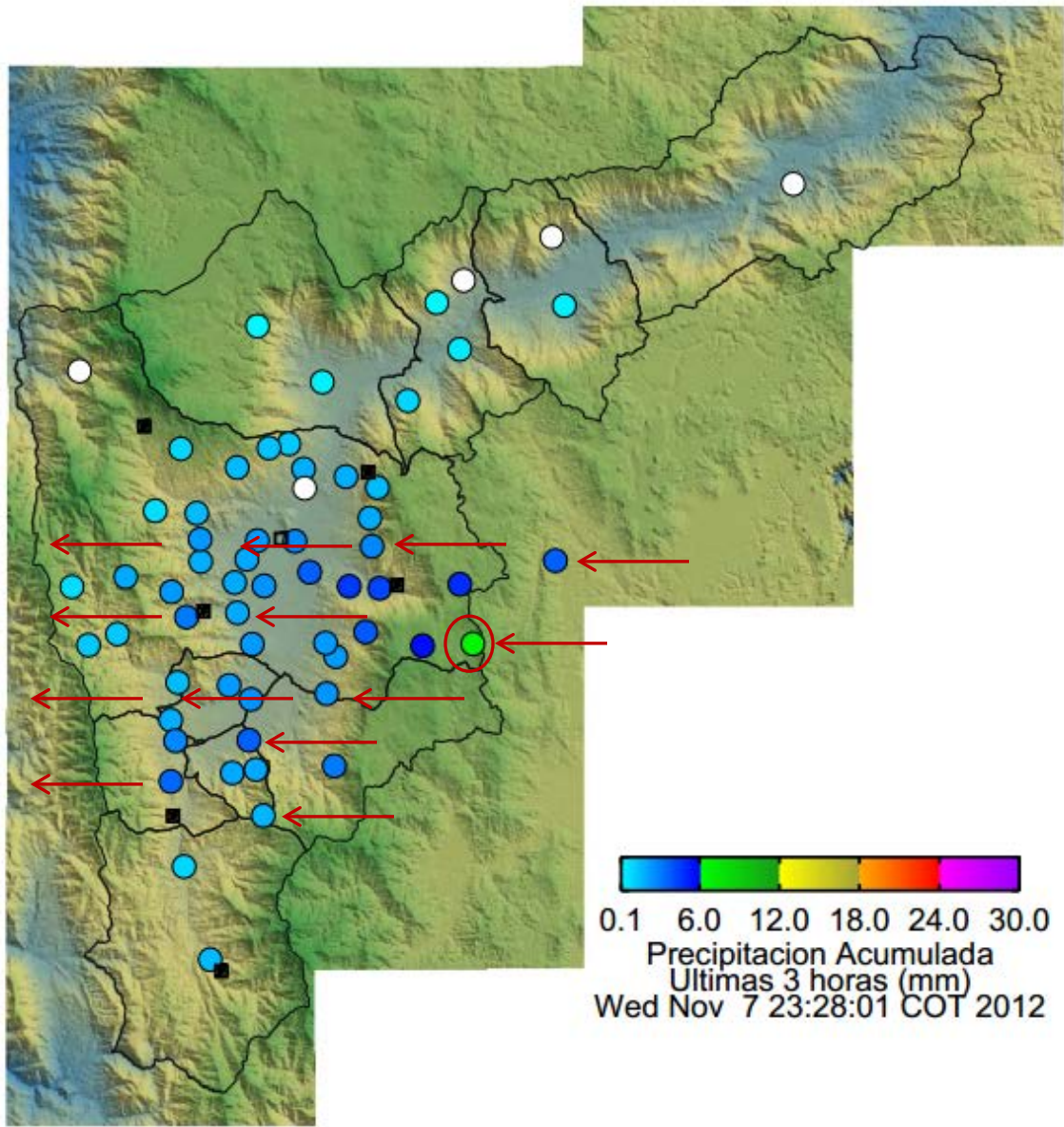

Elaborado por: Mauricio Zapata Henao