

REGISTRO DE EVENTOS DE PRECIPITACIÓN

FECHA: 2016-12-13	EVENTO N: 1010
-------------------	----------------

Caracterización de los eventos Estaciones que registraron el evento

Fecha inicio: 2016-12-13	Hora inicio: 12:50:00	N°	Nombre de la estación	Acumulado (mm)
Fecha fin: 2016-12-14	Hora fin: 04:00:00	34	I.E La Doctora	27.69
Duración evento	15 horas 10 min	65	I.E Las Lomitas	24.89
Mayor intensidad de lluvia		38	Casa Cultura La Estrella	17.78
Magnitud	79.25 mm/hora Hora: 22:58:00	146	Club del adulto mayor - Sabaneta	17.27
Estación	65. I.E Las Lomitas	88	CUIDA Juan Cojo	17.02
Municipio	Sabaneta, Sabaneta	206	Colegio Concejo de Itagui	14.94
Mayor registro de lluvia acumulada		73	Ciudadela Educativa La Vida	13.99
Magnitud	27.69 mm	62	Gimnasio Cantabria	13.72
Estación	34. I.E La Doctora	30	Salon Social Barbosa	12.70
Municipio	Sabaneta, La Doctora	105	Parque 3 Aguas	11.68
Descripción acerca de la formación del evento		202	AMVA	11.19
<p>Nota: El radar meteorológico se encuentra fuera de servicio, por lo tanto no se incluyen imágenes de este. El evento inicia con la formación de dos sistemas uno sobre el sur de Caldas y otro sobre Barbosa. los cuales generan precipitaciones de intensidades leves.</p>		204	Parque de las Aguas	10.84
		46	I.E La Milagrosa	10.67
		32	Colegio Presbitero Bernardo Montoya	10.41
		33	Santa Maria Goretti	10.41
		61	Planta de Agua Bocatoma	9.91
		2	Escuela Rural La Verde	8.38
		57	Escuela la Clara	8.13
		18	Escuela El Salado	7.62
		58	Escuela Luis Javier Garcia Isaza	7.62
		50	Universidad CES (Sabaneta)	7.37
		52	Centro Veterinario y de Zootecnia CES	7.37
		205	Santa Elena-Radar	6.95
		76	I.E. Fontidueno	6.10
		15	Colegio San Lucas	5.84
		54	I.E Juan Maria Cespedes	5.84
122	Tasajera	5.58		
19	Tecnologico Antioquia	5.33		
23	Instituto Jorge Robledo	5.08		
48	Escuela Rural Santa Angela	5.08		
47	Villa Nueva Sede La Luz	5.08		
66	I.E San Andres (Sede El Socorro)	5.08		
67	I.E Juan Echeverry Abad	5.08		
207	Vivero EPM Piedras Blancas	5.01		

Nota: El radar meteorológico se encuentra fuera de servicio, por lo tanto no se incluyen imágenes de este. El evento inicia con la formación de dos sistemas uno sobre el sur de Caldas y otro sobre Barbosa. los cuales generan precipitaciones de intensidades leves.

Descripción del comportamiento

Hacia el medio día del 13 de Diciembre se presentan precipitaciones sobre el norte de Medellín y La Estrella con intensidades medias, posteriormente se registran lluvias en el norte: Copacabana y Girardota, y luego en Caldas con altas intensidades. Una vez disipadas las lluvias en estos municipios, se vuelven a registrar sistemas sobre Caldas y Barbosa que generan precipitaciones de baja intensidad. Un sistema de gran extensión que entra al Valle de Aburrá desde el oriente, genera precipitaciones de baja intensidad en todos los municipios del AMVA excepto en Sabaneta y Medellín, donde se presentaron altas intensidades. En la madrugada las lluvias se mantuvieron con bajas intensidades en todos los municipios. Los niveles de banca llena se mantuvieron estables, se presentaron 26 descargas nube-tierra durante el evento, la mayoría de ellas sobre el corregimiento de San Antonio de Prado (Medellín) y Caldas.

RESUMEN REDES DE MONITOREO

FECHA: 2016-12-13

EVENTO N: 1010

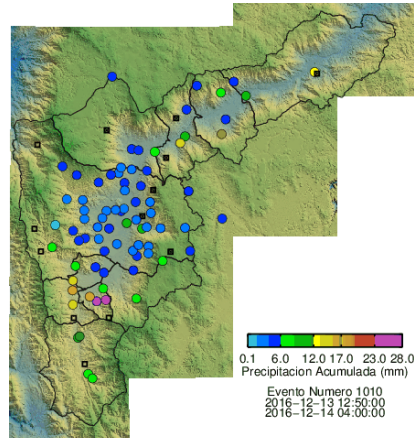

(a) Boletín Precipitación

Elaborado por: Alejandra I. y Luis B.
 Área Operacional
 Sistema de Alerta Temprana
www.siat.gov.co / @siatamedellin
 Teléfono: 4341987 - 4341993

Con el apoyo de:



Un proyecto de:



Alcaldía de Medellín