

		 	
<b>Fecha</b>	2012-11-05	<b>Evento N°</b>	101-2012
<b>REGISTRO DE EVENTOS DE PRECIPITACIÓN</b>			

Caracterización de los eventos				Estaciones que registraron el evento		
Fecha Inicio	2012-11-05	Hora Inicio	14:10	N°		Acumulado
Fecha Fin	2012-11-05	Hora Fin	15:30	02	Escuela Rural La Verde	18,8 mm
Duración Evento	1 hora 20 min			62	Gimnasio Cantabria	9,7 mm
<b>Mayor intensidad puntual de lluvia</b>				43	Escuela rural quebrada larga.	9,4 mm
Intensidad	90 mm/h	Hora	15:00	18	Escuela rural El Salado	7,9 mm
Estación	02. Escuela Rural La Verde			34	I.E. La Doctora	5,8 mm
Comuna	Itagüí			03	Escuela rural Yarumalito.	4,6 mm
<b>Mayor registro de lluvia acumulado</b>						
Magnitud	18,8 mm					
Estación	02. Escuela Rural La Verde					
Comuna	Itagüí					
<b>Descripción acerca de la formación del evento</b>						
<p>La estación de Caldas comienza a registrar una precipitación leve desde las 2:10 pm. Aproximadamente a las 2:15 pm se muestran reflectividades más altas al sur del área metropolitana. La formación será de carácter local, mientras el evento avanza la intensidad se va haciendo mayor, de esta manera alcanzará sus mayores intensidades en el municipio de Itagüí y la zona de San Antonio de Prado.</p>						
<b>Descripción del comportamiento</b>						
<p>El evento avanza en dirección noroccidente desde el punto de su formación y desaparece alrededor de las 3:30 pm por el occidente del área metropolitana.</p>						

**Evolución del evento: Imágenes Reflectividad Filtrada**

Hora: 14:26

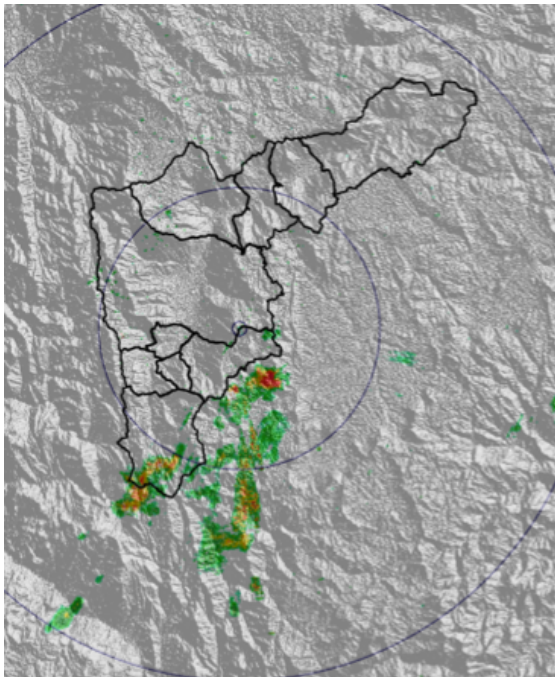

Hora: 14:42

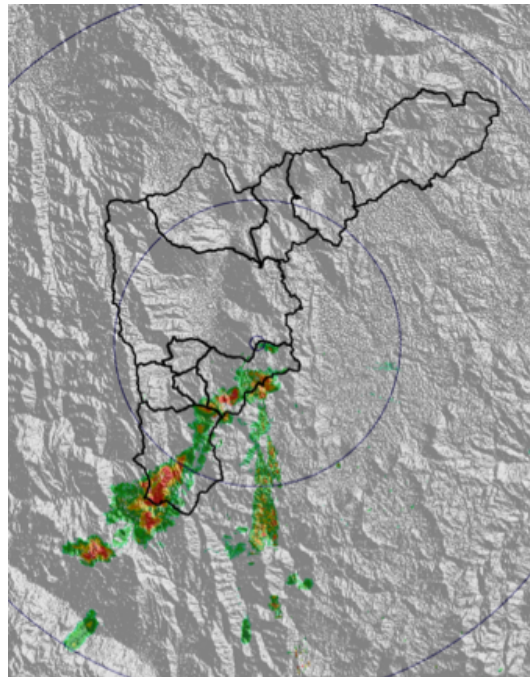

Hora: 14:52

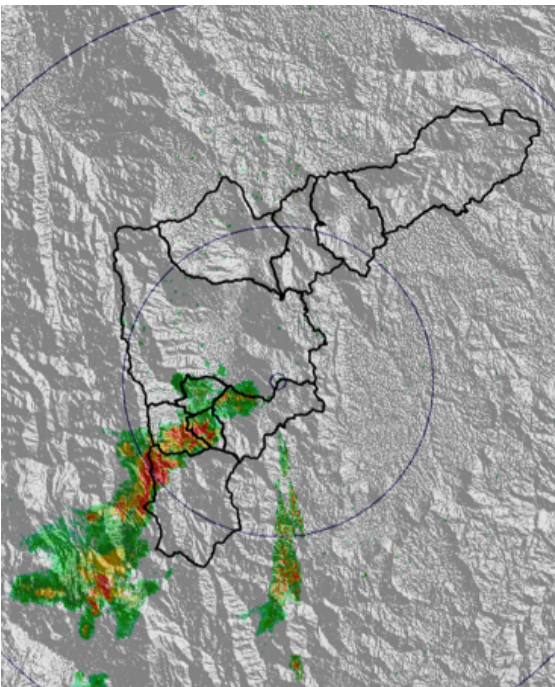

Hora: 15:03

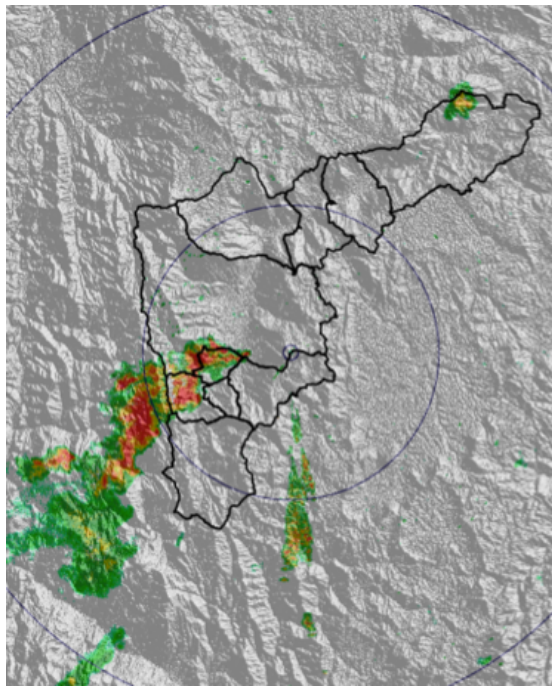

### Recorrido del evento en el Valle de Aburrá

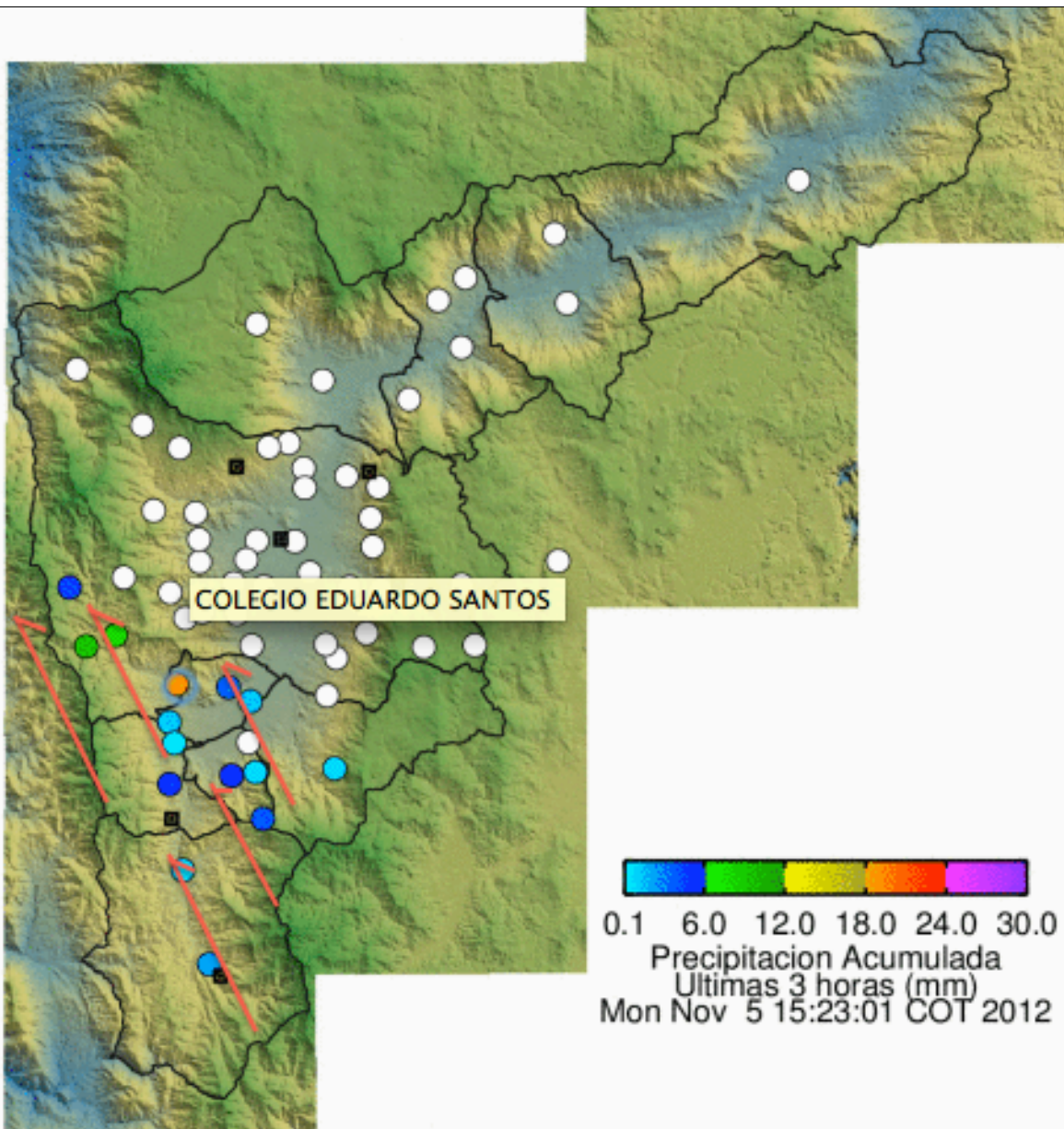

Elaborado por: Julián Sepúlveda