

Anomalías térmicas e incendios - MODIS Terra

Probabilidad superior a 95% de ser un incendio

Mapa últimas 48 horas 2022-03-04

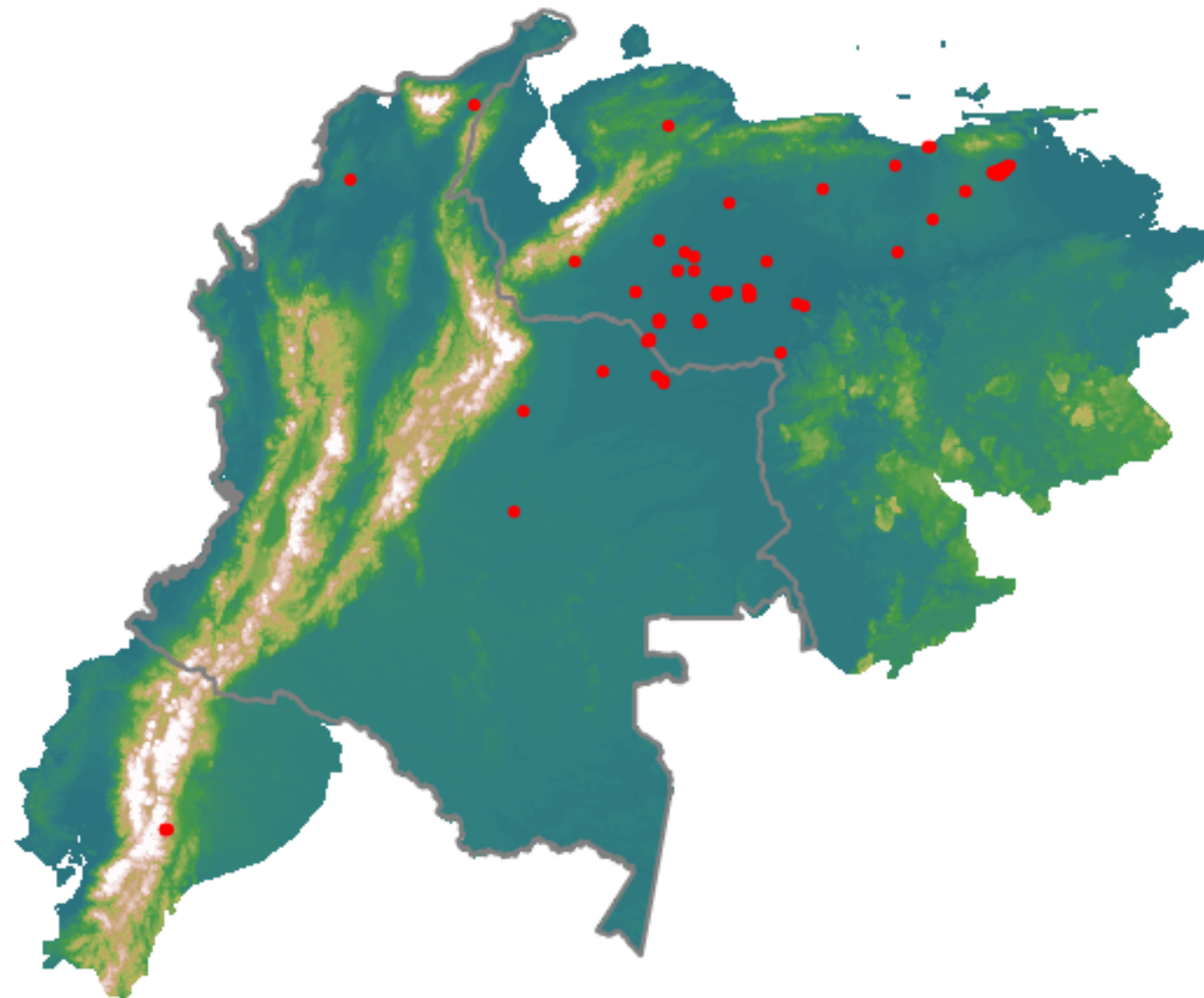

Conteo total: 150

Distribución

| | |
|----------------|-------|
| Col Amazonía: | 0.0% |
| Col Andina: | 0.0% |
| Col Caribe: | 1.33% |
| Col Orinoquia: | 5.33% |
| Col Pacífico: | 0.0% |
| Ecuador: | 24.0% |
| Venezuela: | 70.7% |