

Anomalías térmicas e incendios - MODIS Terra

Probabilidad superior a 70% de ser un incendio

Mapa últimas 48 horas 2021-04-01

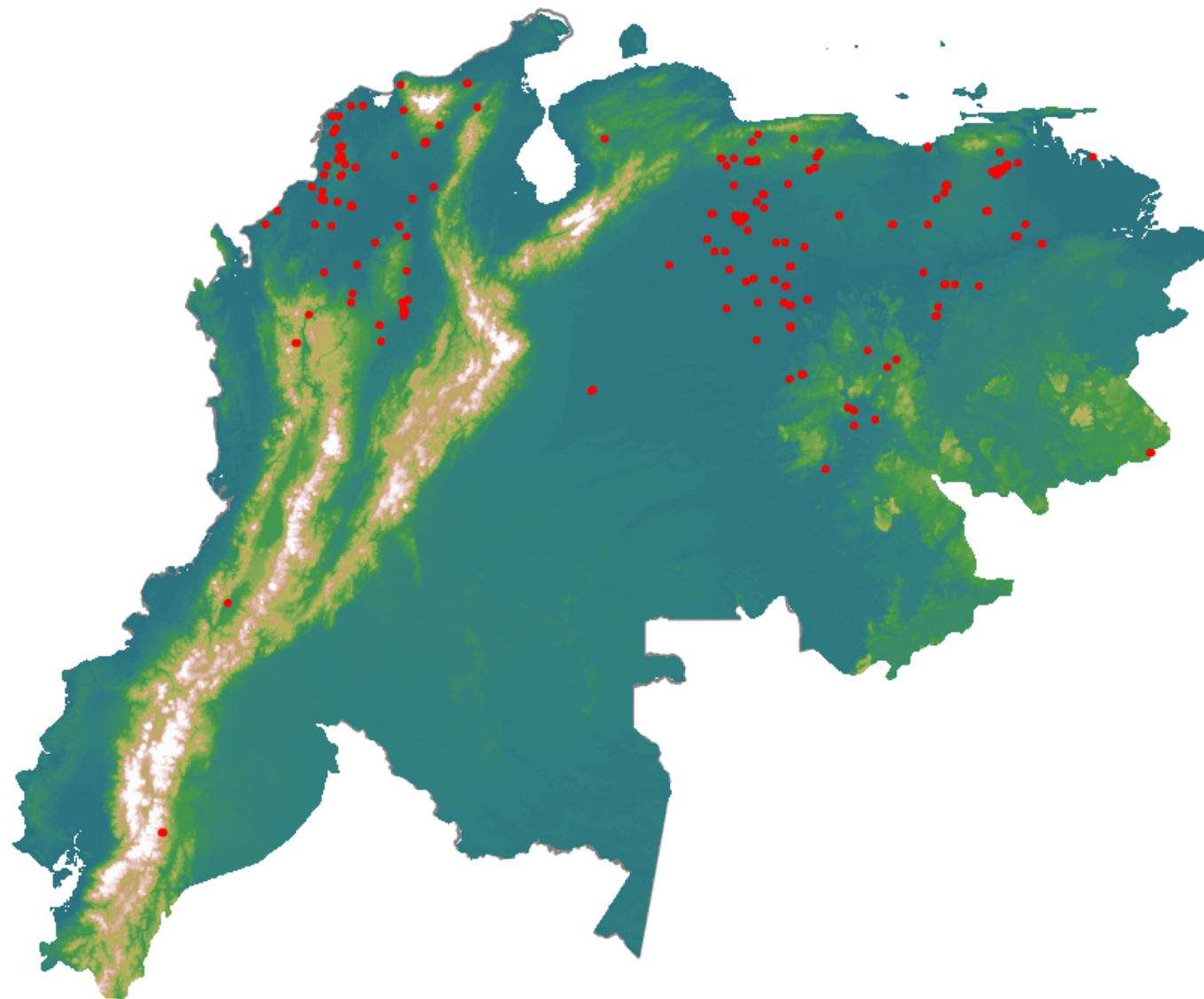

Conteo total: 244

Distribución

| | |
|----------------|--------|
| Col Amazonía: | 0.0% |
| Col Andina: | 9.84% |
| Col Caribe: | 20.49% |
| Col Orinoquia: | 0.82% |
| Col Pacífico: | 0.0% |
| Ecuador: | 2.05% |
| Venezuela: | 66.8% |